



Reporte Económico

22 de abril de 2021

Tasa de Desocupación mensual

Actual:	3.89%	La Tasa de Desocupación es el porcentaje de personas económicamente activas que se encuentran sin trabajar, pero que están buscando trabajo. La tasa de Subocupación es el porcentaje de la población ocupada que tiene la necesidad y disponibilidad de ofertar más tiempo de trabajo de lo que su ocupación actual les permite.
Previo:	4.37%	
Periodicidad:	Mensual	
Fuente: INEGI. http://www.inegi.org.mx/sistemas/bie/		

Disminuyó la Tasa de Desocupación nacional al ubicarse en 3.89% en marzo, cifra menor en 0.48 puntos porcentuales respecto al mes anterior

A raíz de la **contingencia por Covid-19**, el Instituto Nacional de Estadística y Geografía (INEGI) diseñó la **Encuesta Telefónica de Ocupación y Empleo (ETOE) 2020**, cuyo objetivo es ofrecer información sobre la situación de la ocupación y el empleo en México. Derivado de la reanudación de todos los censos y encuestas en nuestro país (D.O.F. 17 de Julio), el INEGI reinició las entrevistas presenciales, dando origen a la **ENOE-Nueva Edición**. Bajo este contexto, cabe mencionar que, el 28 de septiembre de 2020, el INEGI remplaceó los archivos de indicadores estratégicos y precisiones estadísticas de la ENOE-Nueva Edición, de julio de 2020, debido a que incorporó el tabulado 1.3 (ciudades y áreas más y menos urbanizadas), que permitirá hacerlos comparables con los resultados del mes de agosto de 2020. Los resultados, derivado de estas actualizaciones, se presentan a continuación:

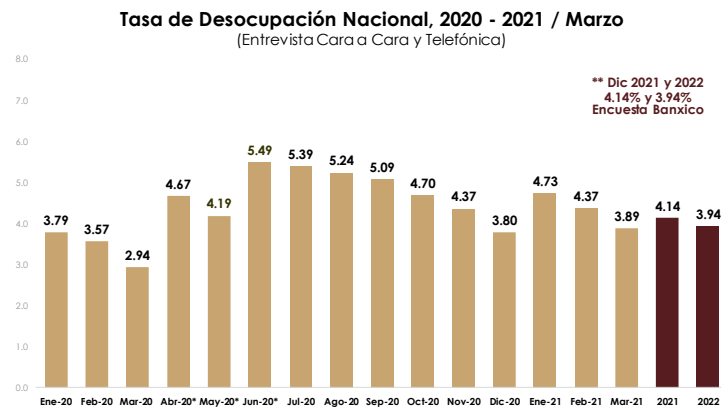

Fuente: Elaborado por el CEFP con datos del INEGI. * ETOE (INEGI) ** Banco de México (marzo/2021)

Variación mensual: En marzo de 2021, la Tasa de Desocupación (TD) nacional fue de 3.89%, representando una disminución de 0.48 puntos porcentuales respecto al mes previo, cuyo valor fue de 4.37%. Por otra parte, la Tasa de Subocupación nacional registró una reducción de 0.75 puntos porcentuales, para ubicarse en 13.17%.

Variación anual: En el comparativo anual (2020 y 2021) de marzo, la TD pasó de 2.94% a 3.89%, mayor en 0.95 puntos porcentuales. Entretanto, la Tasa de Subocupación pasó de 9.12% en marzo de 2020 a 13.17% en el mismo mes de 2021, aumentando en 4.05 puntos porcentuales.

En lo que respecta a las expectativas de los Especialistas en Economía del Sector Privado (marzo), para 2021 prevén una tasa de desocupación de 4.14% y de 3.94% para 2022. Lo anterior implica una mejora en las expectativas, ya que en febrero consideraban para 2021 una TD de 4.23% y para 2022 de 3.96%.

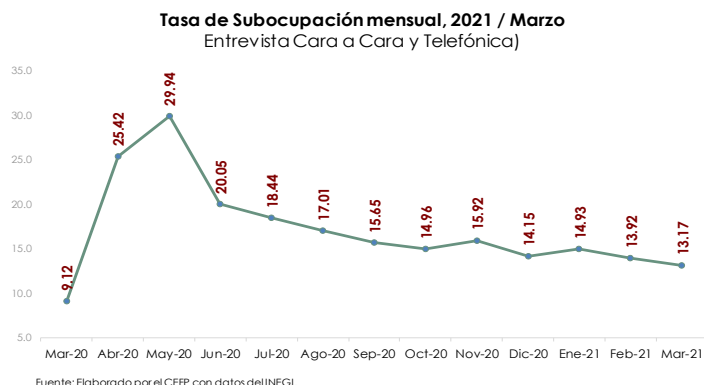

Tasa de Desocupación y Subocupación, 2021 / Marzo (Entrevista Cara a Cara y Encuesta Telefónica)

Semáforo: **rojo** si es mayor al mes previo, **verde** si es menor al mes previo y **relleno rojo** si está por arriba del promedio anual, **relleno verde** si está por debajo del promedio anual.

Periodo	Tasa Desocupación	Tasa Subocupación
abr-20	4.67	25.42
may-20	4.19	29.94
jun-20	5.49	20.05
jul-20	5.39	18.44
ago-20	5.24	17.01
sep-20	5.09	15.65
oct-20	4.70	14.96
nov-20	4.37	15.92
dic-20	3.80	14.15
ene-21	4.73	14.93
feb-21	4.37	13.92
mar-21	3.89	13.17

Fuente: Elaborado por el CEFP con datos del INEGI.

Promedio anual Desocupación=4.33%.

Promedio anual Subocupación=14.01%.

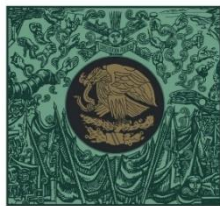

**CÁMARA DE
DIPUTADOS**
LXIV LEGISLATURA

CEFP

Centro de Estudios de las Finanzas Públicas



www.cefp.gob.mx



@CEFP_diputados



Centro de Estudios de las Finanzas Públicas