



Reporte Económico

24 de agosto de 2021

Índice Nacional de Precios al Consumidor (INPC), quincenal

Actual: 5.58 %, var. anual Indicador económico diseñado específicamente para medir el cambio
Previo: 5.86 %, var. anual promedio de los precios en el tiempo, mediante una canasta ponderada de
Periodicidad: Quincenal bienes y servicios representativa del consumo de los hogares del país.
Fuente: INEGI. <http://www.beta.inegi.org.mx>.

Baja nivel de inflación general anual a 5.58% en la 1ra. quincena de agosto, aún por arriba del objetivo (3.0%)

Variación quincenal: En la primera quincena de agosto, los precios en general tuvieron un decremento quincenal de 0.02%, un año atrás había registrado un alza de 0.24%; además, la reducción de precios contrasta con el aumento previsto por los analistas del sector privado (0.09%) en la reciente encuesta de expectativas de Citibanamex (20 de agosto).

Lo anterior se explicó, principalmente, por la disminución de los precios de: los energéticos (gas doméstico LP), que restaron 0.361 puntos porcentuales (pp) a la variación de precios; y, otros servicios (turísticos en paquete y transporte aéreo), que sustrajeron 0.010 pp. Lo que fue contrarrestado por el aumento de: las frutas y verduras (chile serrano, aguacate y jitomate), que aportaron 0.112 pp.

Variación anual: En la primera quincena de agosto, la inflación general anual fue de 5.58%, la más alta desde 2018 para un periodo similar; además, dicho dato fue superior al observado en igual periodo de 2020 (3.99%), pero inferior al de la segunda quincena de julio de 2021 (5.86%). Así, se situó por arriba del objetivo de inflación (3.0%) por 29 periodos consecutivos y por encima del límite superior del intervalo de variabilidad (2.0-4.0%)

INPC General¹, Objetivo e Intervalo, 2018 - 2021 / 1ra. Q. Agosto
(variación porcentual anual)

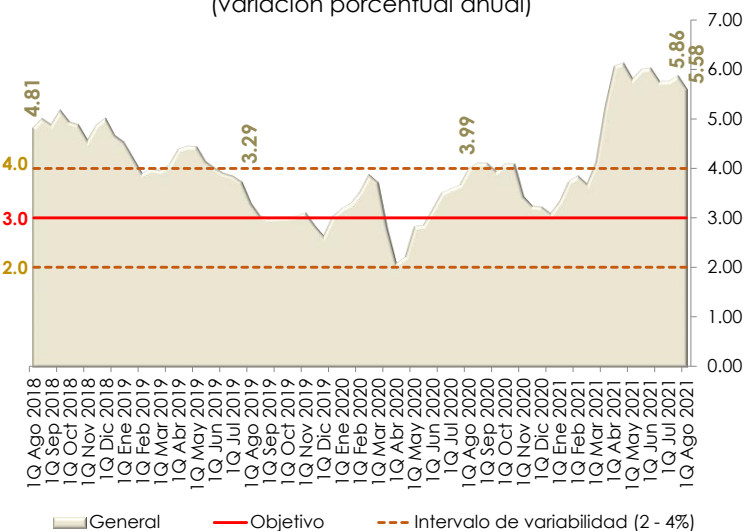

1/ Base: segunda quincena (Q) de julio 2018 = 100.
Fuente: Elaborado por el CEFP con datos del INEGI.

por décimo primera vez. Además, la inflación anual fue mayor a la media de la previsión de las expectativas de Citibanamex (5.70%).

| Semáforo | |
|--------------|---------------------|
| Rojo | Superior al 4.00%. |
| Rojo | Entre 3.01% y 4.00% |
| Verde | Entre 2.00% y 2.99% |
| Verde | Inferior al 2.00%. |

Índice Nacional de Precios al Consumidor, 2010 - 2021 / 1ra. quincena de Agosto

(variación porcentual anual; base segunda quincena de julio 2018 = 100)

| Año | Enero | | Febrero | | Marzo | | Abril | | Mayo | | Junio | | Julio | | Agosto | | Septiembre | | Octubre | | Noviembre | | Diciembre | |
|------|-------|------|---------|------|-------|------|-------|------|------|------|-------|------|-------|------|--------|------|------------|------|---------|------|-----------|------|-----------|------|
| | 1 | 2 | 1 | 2 | 1 | 2 | 1 | 2 | 1 | 2 | 1 | 2 | 1 | 2 | 1 | 2 | 1 | 2 | 1 | 2 | 1 | 2 | 1 | 2 |
| 2010 | 4.17 | 4.74 | 4.76 | 4.90 | 5.06 | 4.88 | 4.41 | 4.13 | 3.93 | 3.91 | 3.72 | 3.67 | 3.61 | 3.66 | 3.71 | 3.64 | 3.65 | 3.75 | 3.89 | 4.16 | 4.32 | 4.31 | 4.25 | 4.55 |
| 2011 | 3.96 | 3.61 | 3.63 | 3.51 | 3.09 | 2.98 | 3.21 | 3.51 | 3.29 | 3.21 | 3.19 | 3.36 | 3.53 | 3.56 | 3.49 | 3.36 | 3.16 | 3.11 | 3.24 | 3.15 | 3.44 | 3.52 | 3.85 | 3.79 |
| 2012 | 3.94 | 4.15 | 4.01 | 3.72 | 3.72 | 3.74 | 3.40 | 3.43 | 3.71 | 3.99 | 4.30 | 4.37 | 4.45 | 4.39 | 4.45 | 4.69 | 4.73 | 4.81 | 4.64 | 4.55 | 4.36 | 4.00 | 3.76 | 3.38 |
| 2013 | 3.21 | 3.30 | 3.47 | 3.63 | 4.12 | 4.38 | 4.72 | 4.58 | 4.72 | 4.54 | 4.24 | 3.93 | 3.53 | 3.42 | 3.54 | 3.37 | 3.46 | 3.32 | 3.27 | 3.45 | 3.51 | 3.73 | 3.86 | 4.09 |
| 2014 | 4.63 | 4.34 | 4.21 | 4.26 | 3.89 | 3.62 | 3.53 | 3.47 | 3.44 | 3.58 | 3.71 | 3.80 | 4.00 | 4.14 | 4.07 | 4.23 | 4.21 | 4.22 | 4.32 | 4.28 | 4.16 | 4.18 | 4.19 | 3.97 |
| 2015 | 3.08 | 3.05 | 3.04 | 2.97 | 2.97 | 3.30 | 3.03 | 3.10 | 2.93 | 2.82 | 2.87 | 2.87 | 2.76 | 2.72 | 2.64 | 2.53 | 2.53 | 2.51 | 2.47 | 2.49 | 2.27 | 2.16 | 2.00 | 2.26 |
| 2016 | 2.48 | 2.75 | 2.94 | 2.80 | 2.71 | 2.49 | 2.60 | 2.48 | 2.53 | 2.66 | 2.55 | 2.53 | 2.72 | 2.59 | 2.80 | 2.66 | 2.88 | 3.06 | 3.09 | 3.04 | 3.29 | 3.32 | 3.48 | 3.24 |
| 2017 | 4.78 | 4.66 | 4.71 | 5.02 | 5.29 | 5.42 | 5.62 | 6.01 | 6.17 | 6.16 | 6.30 | 6.33 | 6.28 | 6.59 | 6.59 | 6.74 | 6.53 | 6.17 | 6.30 | 6.44 | 6.59 | 6.67 | 6.69 | 6.85 |
| 2018 | 5.51 | 5.58 | 5.45 | 5.23 | 5.17 | 4.90 | 4.69 | 4.41 | 4.46 | 4.55 | 4.54 | 4.76 | 4.85 | 4.77 | 4.81 | 5.00 | 4.88 | 5.17 | 4.94 | 4.87 | 4.56 | 4.87 | 5.00 | 4.66 |
| 2019 | 4.52 | 4.21 | 3.89 | 3.99 | 3.95 | 4.06 | 4.38 | 4.44 | 4.43 | 4.13 | 4.00 | 3.89 | 3.84 | 3.72 | 3.29 | 3.04 | 2.99 | 3.01 | 3.01 | 3.03 | 3.10 | 2.85 | 2.63 | 3.02 |
| 2020 | 3.18 | 3.29 | 3.52 | 3.87 | 3.71 | 2.79 | 2.08 | 2.21 | 2.83 | 2.85 | 3.17 | 3.50 | 3.59 | 3.66 | 3.99 | 4.11 | 4.10 | 3.93 | 4.09 | 4.09 | 3.43 | 3.23 | 3.22 | 3.08 |
| 2021 | 3.33 | 3.74 | 3.84 | 3.68 | 4.12 | 5.22 | 6.05 | 6.12 | 5.80 | 5.99 | 6.02 | 5.74 | 5.75 | 5.86 | 5.58 | | | | | | | | | |

Fuente: Elaborado por el CEFP con datos del INEGI.

Índice Nacional de Precios al Consumidor y Componentes: 2019-2021

(variación porcentual e incidencia durante la primera quincena de agosto de los años que se indican)

| Concepto | Variación mensual | | | Variación anual | | | Incidencia mensual ¹ | | | Incidencia anual ¹ | | |
|--|-------------------|-------------|--------------|-----------------|--------------|-------------|---------------------------------|--------------|---------------|-------------------------------|--------------|--------------|
| | 2019 | 2020 | 2021 | 2019 | 2020 | 2021 | 2019 | 2020 | 2021 | 2019 | 2020 | 2021 |
| General | -0.08 | 0.24 | -0.02 | 3.29 | 3.990 | 5.58 | -0.076 | 0.242 | -0.021 | 3.287 | 3.990 | 5.582 |
| Subyacente | 0.11 | 0.18 | 0.28 | 3.77 | 3.930 | 4.78 | 0.086 | 0.137 | 0.209 | 2.843 | 2.977 | 3.623 |
| Mercancías | 0.15 | 0.26 | 0.47 | 3.75 | 5.320 | 5.99 | 0.059 | 0.104 | 0.187 | 1.471 | 2.093 | 2.389 |
| Alimentos, Bebidas y Tabaco ² | 0.04 | 0.15 | 0.38 | 4.66 | 7.020 | 6.45 | 0.008 | 0.032 | 0.079 | 0.934 | 1.427 | 1.349 |
| Mercancías no Alimenticias | 0.27 | 0.38 | 0.57 | 2.81 | 3.500 | 5.49 | 0.052 | 0.072 | 0.108 | 0.537 | 0.667 | 1.041 |
| Servicios | 0.07 | 0.09 | 0.06 | 3.79 | 2.430 | 3.44 | 0.027 | 0.032 | 0.022 | 1.372 | 0.883 | 1.233 |
| Vivienda ³ | 0.11 | 0.07 | 0.10 | 2.94 | 2.290 | 2.14 | 0.016 | 0.011 | 0.014 | 0.455 | 0.353 | 0.325 |
| Educación (Colegiaturas) | 0.97 | -0.03 | 0.51 | 4.54 | 3.260 | 1.83 | 0.035 | -0.001 | 0.018 | 0.165 | 0.120 | 0.067 |
| Otros servicios ⁴ | -0.14 | 0.13 | -0.06 | 4.39 | 2.370 | 4.94 | -0.025 | 0.023 | -0.010 | 0.752 | 0.410 | 0.841 |
| No Subyacente | -0.66 | 0.43 | -0.92 | 1.81 | 4.180 | 8.08 | -0.162 | 0.105 | -0.230 | 0.444 | 1.014 | 1.960 |
| Agropecuarios | -1.44 | 0.75 | 1.18 | 3.52 | 7.960 | 8.70 | -0.150 | 0.080 | 0.129 | 0.362 | 0.819 | 0.930 |
| Frutas y Verduras | -1.49 | 2.24 | 2.33 | 0.02 | 12.950 | 5.65 | -0.069 | 0.108 | 0.112 | 0.001 | 0.588 | 0.279 |
| Pecuarios | -1.39 | -0.50 | 0.27 | 6.46 | 4.010 | 11.32 | -0.081 | -0.029 | 0.016 | 0.360 | 0.231 | 0.652 |
| Energéticos y Tarifas Autorizadas por Gobierno | -0.08 | 0.19 | -2.53 | 0.58 | 1.400 | 7.58 | -0.012 | 0.025 | -0.359 | 0.082 | 0.194 | 1.029 |
| Energéticos | -0.23 | -0.01 | -3.60 | -1.02 | 0.120 | 10.17 | -0.022 | 0.000 | -0.361 | -0.103 | 0.012 | 0.943 |
| Tarifas Autorizadas por Gobierno | 0.25 | 0.60 | 0.06 | 4.35 | 4.240 | 2.01 | 0.011 | 0.026 | 0.002 | 0.185 | 0.182 | 0.087 |

1/ La incidencia se refiere a la contribución en puntos porcentuales de cada componente del INPC en la inflación general. Ésta se calcula utilizando los ponderadores de cada subíndice, así como los precios relativos y sus respectivas variaciones. En ciertos casos, la suma de los componentes de algún grupo de subíndices puede tener alguna discrepancia por efectos de redondeo.

2/ Incluye alimentos procesados, bebidas y tabaco, no incluye productos agropecuarios.

3/ Este subíndice incluye vivienda propia, renta de vivienda, servicio doméstico y otros servicios para el hogar.

4/ Incluye loncherías, fondas y taquerías, restaurantes y similares, servicio telefónico local fijo, servicio de telefonía móvil, consulta médica, servicios turísticos en paquete, entre otros.

Fuente: Elaborado por el CEFP con datos de INEGI.

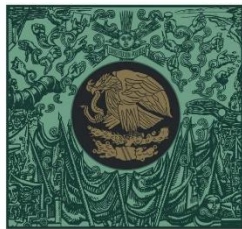

**CÁMARA DE
DIPUTADOS**
LXIV LEGISLATURA

CEFP

Centro de Estudios de las Finanzas Públicas



www.cefp.gob.mx



@CEFP_diputados



Centro de Estudios de las Finanzas Públicas