



Reporte Económico

13 de abril de 2020

Tipo de Cambio

Actual:	24.0925 ppd	El tipo de cambio FIX (precio de una moneda en términos de otra) es determinado por el Banco de México y es utilizado para solventar obligaciones denominadas en dólares liquidables en la República Mexicana.
Previo:	24.6938 ppd	
Periodicidad:	Semanal	
Fuente:	Banxico.	http://www.banxico.org.mx/tipcamb/tipCamMIAction.do?idioma=es

En la segunda semana de abril, el tipo de cambio cierra en 24.0925 ppd, nivel inferior al de la semana previa (24.6938 ppd)

En la semana del 3 al 8 de abril de 2020, el tipo de cambio FIX pasó de 24.6938 a 24.0925 pesos por dólar (ppd), lo que representó una apreciación de 60 centavos (2.44%) para el peso; revirtiendo parcialmente, la pérdida de la semana previa.

En lo que va de 2020, el tipo de cambio registra un valor medio de 20.4087 ppd, nivel superior a los promedios alcanzados en 2018 y 2019 (19.2373 y 19.2574, respectivamente).

Respecto al cierre de 2019, el peso acumula una depreciación de 523 centavos (27.72%).

El comportamiento semanal de la moneda mexicana frente al dólar se relaciona, con un mayor apetito por riesgo en los mercados financieros, luego del repunte de los precios internacionales del petróleo, ante la expectativa de un acuerdo en la reducción de la oferta entre la Organización de Países Productores de Petróleo (OPEP) y otros países productores.

Cabe señalar que, la cotización de la moneda nacional continuará presionada principalmente por factores externos, en un escenario de mayor incertidumbre y volatilidad en los mercados.

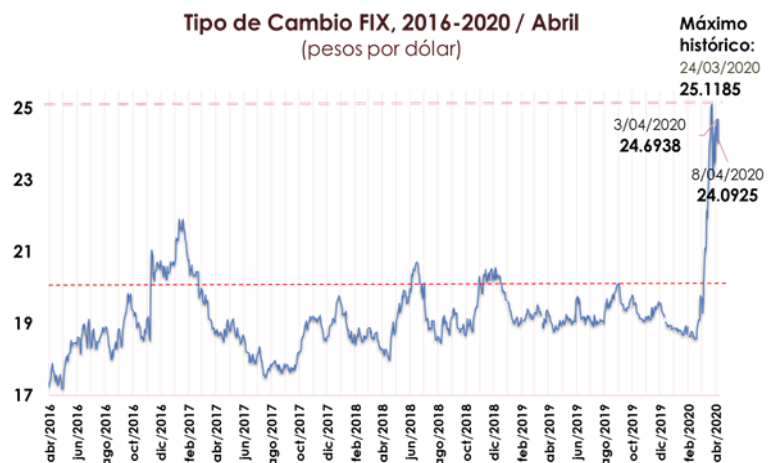

Nota: Con datos al 8 de abril de 2020.

Fuente: Elaborado por el CEFP con datos del Banxico.

Semáforo

Verde	Por debajo de la semana previa
Rojo	Por arriba de la semana previa
	Por debajo de los CGPE
	Por arriba de los CGPE

Periodo	Pesos por dólar	Periodo	Pesos por dólar	Periodo	Pesos por dólar	Periodo	Pesos por dólar
06/01/2017	21.3144	05/01/2018	19.2737	04/01/2019	19.4902	03/01/2020	18.8673
13/01/2017	21.6330	12/01/2018	19.0446	11/01/2019	19.1236	10/01/2020	18.7732
20/01/2017	21.7002	19/01/2018	18.5813	18/01/2019	19.0844	17/01/2020	18.7388
27/01/2017	21.0212	26/01/2018	18.4672	25/01/2019	18.9280	24/01/2020	18.8313
03/02/2017	20.3439	02/02/2018	18.5248	01/02/2019	19.1098	31/01/2020	18.9082
10/02/2017	20.3535	09/02/2018	18.8623	08/02/2019	19.0893	07/02/2020	18.7732
17/02/2017	20.4526	16/02/2018	18.4797	15/02/2019	19.3625	14/02/2020	18.5712
24/02/2017	19.8335	23/02/2018	18.5659	22/02/2019	19.1394	21/02/2020	18.9138
03/03/2017	19.6147	02/03/2018	18.8909	01/03/2019	19.2978	28/02/2020	19.7760
10/03/2017	19.6279	09/03/2018	18.5812	08/03/2019	19.4902	06/03/2020	20.1623
17/03/2017	19.1170	16/03/2018	18.7216	15/03/2019	19.2176	13/03/2020	21.9288
24/03/2017	18.8528	23/03/2018	18.5364	22/03/2019	19.1369	20/03/2020	24.1113
31/03/2017	18.7955	28/03/2018	18.2709	29/03/2019	19.3779	27/03/2020	23.5122
07/04/2017	18.6560	06/04/2018	18.2888	05/04/2019	19.0805	03/04/2020	24.6938
12/04/2017	18.7528	13/04/2018	18.0870	12/04/2019	18.7719	08/04/2020	24.0925
21/04/2017	18.8413	20/04/2018	18.6210	17/04/2019	18.8480		
28/04/2017	18.9594	27/04/2018	18.6847	26/04/2019	18.9414		
05/05/2017	19.0137	04/05/2018	19.2017	03/05/2019	19.0012		
12/05/2017	18.7594	11/05/2018	19.3539	10/05/2019	19.1374		
19/05/2017	18.6859	18/05/2018	19.9319	17/05/2019	19.1454		
26/05/2017	18.4849	25/05/2018	19.5608	24/05/2019	19.0658		
02/06/2017	18.6204	01/06/2018	19.8662	31/05/2019	19.6426		
09/06/2017	18.1939	08/06/2018	20.5281	07/06/2019	19.6528		
16/06/2017	17.9321	15/06/2018	20.7160	14/06/2019	19.1487		
23/06/2017	17.9900	22/06/2018	20.1264	21/06/2019	19.0661		
30/06/2017	18.0626	29/06/2018	19.6912	28/06/2019	19.2087		
07/07/2017	18.1394	06/07/2018	19.0719	05/07/2019	19.0446		
14/07/2017	17.5613	13/07/2018	18.8854	12/07/2019	19.0307		
21/07/2017	17.5618	20/07/2018	19.0694	19/07/2019	19.0123		
28/07/2017	17.7435	27/07/2018	18.5515	26/07/2019	19.0699		
04/08/2017	17.8798	03/08/2018	18.5725	02/08/2019	19.3116		
11/08/2017	17.8470	10/08/2018	18.9273	09/08/2019	19.4283		
18/08/2017	17.8584	17/08/2018	19.0615	16/08/2019	19.5669		
25/08/2017	17.6205	24/08/2018	18.8339	23/08/2019	19.8402		
01/09/2017	17.7861	31/08/2018	19.1792	30/08/2019	20.0696		
08/09/2017	17.7331	07/09/2018	19.2394	06/09/2019	19.5623		
15/09/2017	17.6857	14/09/2018	18.8689	13/09/2019	19.3665		
22/09/2017	17.7487	21/09/2018	18.8539	20/09/2019	19.4478		
29/09/2017	18.1590	28/09/2018	18.7231	27/09/2019	19.6808		
06/10/2017	18.5522	05/10/2018	18.9445	04/10/2019	19.5255		
13/10/2017	18.9008	12/10/2018	18.9202	11/10/2019	19.3217		
20/10/2017	19.0080	19/10/2018	19.2183	18/10/2019	19.1492		
27/10/2017	19.1474	26/10/2018	19.4790	25/10/2019	19.082		
03/11/2017	19.1850	01/11/2018	20.1329	01/11/2019	19.1058		
10/11/2017	19.0526	09/11/2018	20.3614	08/11/2019	19.1068		
17/11/2017	18.9724	16/11/2018	20.1550	15/11/2019	19.2063		
24/11/2017	18.5379	23/11/2018	20.3935	22/11/2019	19.3987		
01/12/2017	18.6399	30/11/2018	20.3455	29/11/2019	19.5352		
08/12/2017	18.9445	07/12/2018	20.2609	06/12/2019	19.3247		
15/12/2017	19.1289	14/12/2018	20.3337	13/12/2019	19.0455		
22/12/2017	19.5848	21/12/2018	19.9275	20/12/2019	18.9133		
29/12/2017	19.6629	28/12/2018	19.6566	27/12/2019	18.8452		
Promedio anual:	18.9066		19.2373		19.2574		20.4087
CGPE*	18.6200		18.4000		20.0000		19.9000

*/ Criterios Generales de Política Económica, para el año correspondiente.

Fuente: Elaborado por el CEFP con datos de Banxico y SHCP, 2020.

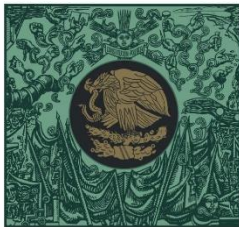

**CÁMARA DE
DIPUTADOS**
LXIV LEGISLATURA

CEFP
Centro de Estudios de las Finanzas Públicas



www.cefp.gob.mx



@CEFP_diputados



Centro de Estudios de las Finanzas Públicas