



Reporte Económico

16 de octubre de 2020

Tipo de Cambio

Actual:	21.1765 ppd	El tipo de cambio FIX (precio de una moneda en términos de otra) es determinado por el Banco de México y es utilizado para solventar obligaciones denominadas en dólares liquidables en la República Mexicana.
Previo:	21.1822 ppd	
Periodicidad:	Semanal	
Fuente:	Banxico.	http://www.banxico.org.mx/tipcamb/tipCamMIAction.do?idioma=es

En la tercera semana de octubre, el tipo de cambio cerró en 21.1765 ppd, nivel inferior al de la semana previa (21.1822 ppd)

En la semana del 9 al 16 de octubre de 2020, el tipo de cambio FIX pasó de 21.1822 a 21.1765 pesos por dólar (ppd), lo que representó una ligera apreciación de un centavo (0.03%) para el peso; acumulando así, tres semanas consecutivas de ganancias y manteniendo una cotización por debajo de los 22 ppd. En el acumulado mensual de octubre, la moneda local, apunta un avance de 4.37% (97 centavos), respecto al cierre del mes previo.

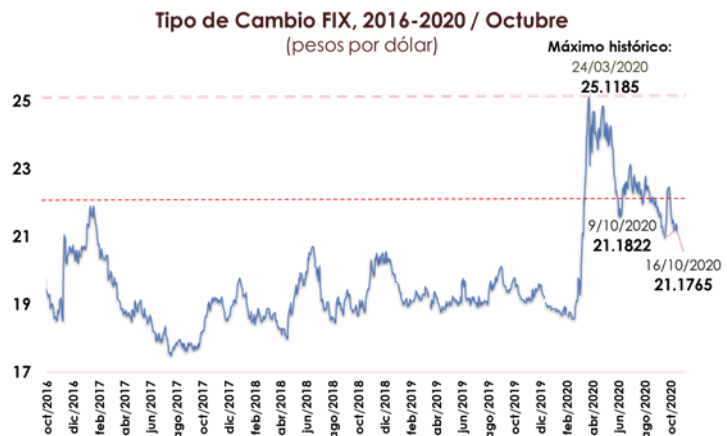

Nota: Con datos al 16 de octubre de 2020.
Fuente: Elaborado por el CEFP con datos del Banxico.

En lo que va de 2020, el tipo de cambio registra un valor medio de 21.7911 ppd, nivel superior a los promedios alcanzados en 2018 y 2019 (19.2373 y 19.2574, respectivamente). Con relación al cierre de 2019, el peso acumula una depreciación de 231 centavos (12.26%).

El comportamiento semanal de la moneda mexicana se relaciona, con una mayor debilidad del dólar en los mercados financieros internacionales; así como, por un incremento en la demanda por activos de riesgo, ante la expectativa sobre la aprobación de un importante paquete de estímulos económicos y fiscales en el Congreso de Estados Unidos, antes de las elecciones presidenciales de ese país.

Semáforo

Verde	Por debajo de la semana previa
Rojo	Por arriba de la semana previa
	Por debajo de los CGPE
	Por arriba de los CGPE

Periodo	Pesos por dólar	Periodo	Pesos por dólar	Periodo	Pesos por dólar	Periodo	Pesos por dólar
06/01/2017	21.3144	05/01/2018	19.2737	04/01/2019	19.4902	03/01/2020	18.8673
13/01/2017	21.6330	12/01/2018	19.0446	11/01/2019	19.1236	10/01/2020	18.7732
20/01/2017	21.7002	19/01/2018	18.5813	18/01/2019	19.0844	17/01/2020	18.7388
27/01/2017	21.0212	26/01/2018	18.4672	25/01/2019	18.9280	24/01/2020	18.8313
03/02/2017	20.3439	02/02/2018	18.5248	01/02/2019	19.1098	31/01/2020	18.9082
10/02/2017	20.3535	09/02/2018	18.8623	08/02/2019	19.0893	07/02/2020	18.7732
17/02/2017	20.4526	16/02/2018	18.4797	15/02/2019	19.3625	14/02/2020	18.5712
24/02/2017	19.8335	23/02/2018	18.5659	22/02/2019	19.1394	21/02/2020	18.9138
03/03/2017	19.6147	02/03/2018	18.8909	01/03/2019	19.2978	28/02/2020	19.7760
10/03/2017	19.6279	09/03/2018	18.5812	08/03/2019	19.4902	06/03/2020	20.1623
17/03/2017	19.1170	16/03/2018	18.7216	15/03/2019	19.2176	13/03/2020	21.9288
24/03/2017	18.8528	23/03/2018	18.5364	22/03/2019	19.1369	20/03/2020	24.1113
31/03/2017	18.7955	28/03/2018	18.2709	29/03/2019	19.3779	27/03/2020	23.5122
07/04/2017	18.6560	06/04/2018	18.2888	05/04/2019	19.0805	03/04/2020	24.6938
12/04/2017	18.7528	13/04/2018	18.0870	12/04/2019	18.7719	08/04/2020	24.0925
21/04/2017	18.8413	20/04/2018	18.6210	17/04/2019	18.8480	17/04/2020	23.9012
28/04/2017	18.9594	27/04/2018	18.6847	26/04/2019	18.9414	24/04/2020	24.8583
05/05/2017	19.0137	04/05/2018	19.2017	03/05/2019	19.0012	30/04/2020	23.9283
12/05/2017	18.7594	11/05/2018	19.3539	10/05/2019	19.1374	08/05/2020	23.6805
19/05/2017	18.6859	18/05/2018	19.9319	17/05/2019	19.1454	15/05/2020	23.9580
26/05/2017	18.4849	25/05/2018	19.5608	24/05/2019	19.0658	22/05/2020	22.7928
02/06/2017	18.6204	01/06/2018	19.8662	31/05/2019	19.6426	29/05/2020	22.1778
09/06/2017	18.1939	08/06/2018	20.5281	07/06/2019	19.6528	05/06/2020	21.5837
16/06/2017	17.9321	15/06/2018	20.7160	14/06/2019	19.1487	12/06/2020	22.3347
23/06/2017	17.9900	22/06/2018	20.1264	21/06/2019	19.0661	19/06/2020	22.6300
30/06/2017	18.0626	29/06/2018	19.6912	28/06/2019	19.2087	26/06/2020	22.9715
07/07/2017	18.1394	06/07/2018	19.0719	05/07/2019	19.0446	03/07/2020	22.4147
14/07/2017	17.5613	13/07/2018	18.8854	12/07/2019	19.0307	10/07/2020	22.5342
21/07/2017	17.5618	20/07/2018	19.0694	19/07/2019	19.0123	17/07/2020	22.4897
28/07/2017	17.7435	27/07/2018	18.5515	26/07/2019	19.0699	24/07/2020	22.3842
04/08/2017	17.8798	03/08/2018	18.5725	02/08/2019	19.3116	31/07/2020	22.2012
11/08/2017	17.8470	10/08/2018	18.9273	09/08/2019	19.4283	07/08/2020	22.4892
18/08/2017	17.8584	17/08/2018	19.0615	16/08/2019	19.5669	14/08/2020	22.0313
25/08/2017	17.6205	24/08/2018	18.8339	23/08/2019	19.8402	21/08/2020	22.0362
01/09/2017	17.7861	31/08/2018	19.1792	30/08/2019	20.0696	28/08/2020	21.8602
08/09/2017	17.7331	07/09/2018	19.2394	06/09/2019	19.5623	04/09/2020	21.6115
15/09/2017	17.6857	14/09/2018	18.8689	13/09/2019	19.3665	11/09/2020	21.3210
22/09/2017	17.7487	21/09/2018	18.8539	20/09/2019	19.4478	18/09/2020	20.9697
29/09/2017	18.1590	28/09/2018	18.7231	27/09/2019	19.6808	25/09/2020	22.4402
06/10/2017	18.5522	05/10/2018	18.9445	04/10/2019	19.5255	02/10/2020	21.7025
13/10/2017	18.9008	12/10/2018	18.9202	11/10/2019	19.3217	09/10/2020	21.1822
20/10/2017	19.0080	19/10/2018	19.2183	18/10/2019	19.1492	16/10/2020	21.1765
27/10/2017	19.1474	26/10/2018	19.4790	25/10/2019	19.082		
03/11/2017	19.1850	01/11/2018	20.1329	01/11/2019	19.1058		
10/11/2017	19.0526	09/11/2018	20.3614	08/11/2019	19.1068		
17/11/2017	18.9724	16/11/2018	20.1550	15/11/2019	19.2063		
24/11/2017	18.5379	23/11/2018	20.3935	22/11/2019	19.3987		
01/12/2017	18.6399	30/11/2018	20.3455	29/11/2019	19.5352		
08/12/2017	18.9445	07/12/2018	20.2609	06/12/2019	19.3247		
15/12/2017	19.1289	14/12/2018	20.3337	13/12/2019	19.0455		
22/12/2017	19.5848	21/12/2018	19.9275	20/12/2019	18.9133		
29/12/2017	19.6629	28/12/2018	19.6566	27/12/2019	18.8452		
Promedio anual:	18.9066		19.2373		19.2574		21.7911
CGPE*	18.6200		18.4000		20.0000		19.9000

*/ Criterios Generales de Política Económica, para el año correspondiente.

Fuente: Elaborado por el CEFP con datos de Banxico y SHCP, 2020.

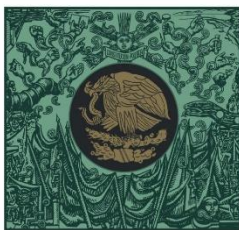

**CÁMARA DE
DIPUTADOS**
LXIV LEGISLATURA

CEFP

Centro de Estudios de las Finanzas Públicas



www.cefp.gob.mx



@CEFP_diputados



Centro de Estudios de las Finanzas Públicas