



Reporte Económico

16 de abril de 2021

Tipo de Cambio

Actual:	19.9158 ppd	El tipo de cambio FIX (precio de una moneda en términos de otra) es determinado por el Banco de México y es utilizado para solventar obligaciones denominadas en dólares liquidables en la República Mexicana.
Previo:	20.1630 ppd	
Periodicidad:	Semanal	
Fuente:	Banxico.	http://www.banxico.org.mx/tipcamb/tipCamMIAction.do?idioma=es

**Tipo de Cambio cierra en 19.9158 ppd (su nivel más bajo desde enero).
Peso con apreciación de 2.56% (52 centavos) en lo que va del mes**

Del 9 al 16 de abril de 2021, el tipo de cambio FIX pasó de 20.1630 a 19.9158 pesos por dólar (ppd), lo que representó una apreciación de 25 centavos para el peso (-1.23%); acumulando así, tres semanas consecutivas de ganancias (3.17%) y cotizando por debajo de las 20 unidades por dólar. Cabe señalar que, al 16 de abril, la moneda local registra un avance de 2.56% (52 centavos), respecto al cierre de marzo. En tanto que, con relación al cierre de 2020 (19.9087 ppd), el peso acumula una ligera depreciación de 0.04% (1 centavo).



Nota: Con datos al 16 de abril de 2021.
Fuente: Elaborado por el CEFP con datos del Banxico.

En lo que va de 2021, el tipo de cambio registra un valor medio de 20.3076 ppd, nivel inferior al promedio alcanzado en 2020 (21.4976 ppd) pero superior al de 2019 (19.2574 ppd).

El comportamiento de la moneda mexicana en el periodo indicado, se relaciona con el debilitamiento del dólar en los mercados financieros internacionales; así como, por un mayor optimismo sobre el ritmo de recuperación de la actividad económica mundial, ante el despliegue de los planes de vacunación contra el COVID-19 y la puesta en marcha de programas de estímulo monetario y fiscal, principalmente en Estados Unidos.

Semáforo

Verde	Por debajo de la semana previa
Rojo	Por arriba de la semana previa
	Por debajo de los CGPE
	Por arriba de los CGPE

Periodo	Pesos por dólar	Periodo	Pesos por dólar	Periodo	Pesos por dólar	Periodo	Pesos por dólar
05/01/2018	19.2737	04/01/2019	19.4902	03/01/2020	18.8673	08/01/2021	19.9705
12/01/2018	19.0446	11/01/2019	19.1236	10/01/2020	18.7732	15/01/2021	19.7875
19/01/2018	18.5813	18/01/2019	19.0844	17/01/2020	18.7388	22/01/2021	19.9833
26/01/2018	18.4672	25/01/2019	18.9280	24/01/2020	18.8313	29/01/2021	20.2248
02/02/2018	18.5248	01/02/2019	19.1098	31/01/2020	18.9082	05/02/2021	20.1388
09/02/2018	18.8623	08/02/2019	19.0893	07/02/2020	18.7732	12/02/2021	19.9622
16/02/2018	18.4797	15/02/2019	19.3625	14/02/2020	18.5712	19/02/2021	20.4222
23/02/2018	18.5659	22/02/2019	19.1394	21/02/2020	18.9138	26/02/2021	20.9390
02/03/2018	18.8909	01/03/2019	19.2978	28/02/2020	19.7760	05/03/2021	21.2635
09/03/2018	18.5812	08/03/2019	19.4902	06/03/2020	20.1623	12/03/2021	20.7637
16/03/2018	18.7216	15/03/2019	19.2176	13/03/2020	21.9288	19/03/2021	20.4823
23/03/2018	18.5364	22/03/2019	19.1369	20/03/2020	24.1113	26/03/2021	20.5677
28/03/2018	18.2709	29/03/2019	19.3779	27/03/2020	23.5122	31/03/2021	20.4400
06/04/2018	18.2888	05/04/2019	19.0805	03/04/2020	24.6938	09/04/2021	20.1630
13/04/2018	18.0870	12/04/2019	18.7719	08/04/2020	24.0925	16/04/2021	19.9158
20/04/2018	18.6210	17/04/2019	18.8480	17/04/2020	23.9012		
27/04/2018	18.6847	26/04/2019	18.9414	24/04/2020	24.8583		
04/05/2018	19.2017	03/05/2019	19.0012	30/04/2020	23.9283		
11/05/2018	19.3539	10/05/2019	19.1374	08/05/2020	23.6805		
18/05/2018	19.9319	17/05/2019	19.1454	15/05/2020	23.9580		
25/05/2018	19.5608	24/05/2019	19.0658	22/05/2020	22.7928		
01/06/2018	19.8662	31/05/2019	19.6426	29/05/2020	22.1778		
08/06/2018	20.5281	07/06/2019	19.6528	05/06/2020	21.5837		
15/06/2018	20.7160	14/06/2019	19.1487	12/06/2020	22.3347		
22/06/2018	20.1264	21/06/2019	19.0661	19/06/2020	22.6300		
29/06/2018	19.6912	28/06/2019	19.2087	26/06/2020	22.9715		
06/07/2018	19.0719	05/07/2019	19.0446	03/07/2020	22.4147		
13/07/2018	18.8854	12/07/2019	19.0307	10/07/2020	22.5342		
20/07/2018	19.0694	19/07/2019	19.0123	17/07/2020	22.4897		
27/07/2018	18.5515	26/07/2019	19.0699	24/07/2020	22.3842		
03/08/2018	18.5725	02/08/2019	19.3116	31/07/2020	22.2012		
10/08/2018	18.9273	09/08/2019	19.4283	07/08/2020	22.4892		
17/08/2018	19.0615	16/08/2019	19.5669	14/08/2020	22.0313		
24/08/2018	18.8339	23/08/2019	19.8402	21/08/2020	22.0362		
31/08/2018	19.1792	30/08/2019	20.0696	28/08/2020	21.8602		
07/09/2018	19.2394	06/09/2019	19.5623	04/09/2020	21.6115		
14/09/2018	18.8689	13/09/2019	19.3665	11/09/2020	21.3210		
21/09/2018	18.8539	20/09/2019	19.4478	18/09/2020	20.9697		
28/09/2018	18.7231	27/09/2019	19.6808	25/09/2020	22.4402		
05/10/2018	18.9445	04/10/2019	19.5255	02/10/2020	21.7025		
12/10/2018	18.9202	11/10/2019	19.3217	09/10/2020	21.1822		
19/10/2018	19.2183	18/10/2019	19.1492	16/10/2020	21.1765		
26/10/2018	19.4790	25/10/2019	19.082	23/10/2020	20.9205		
01/11/2018	20.1329	01/11/2019	19.1058	30/09/2020	21.2508		
09/11/2018	20.3614	08/11/2019	19.1068	06/11/2020	20.6200		
16/11/2018	20.1550	15/11/2019	19.2063	13/11/2020	20.4833		
23/11/2018	20.3935	22/11/2019	19.3987	20/11/2020	20.1172		
30/11/2018	20.3455	29/11/2019	19.5352	27/11/2020	20.0777		
07/12/2018	20.2609	06/12/2019	19.3247	04/12/2020	19.7838		
14/12/2018	20.3337	13/12/2019	19.0455	11/12/2020	20.1075		
21/12/2018	19.9275	20/12/2019	18.9133	18/12/2020	19.9487		
28/12/2018	19.6566	27/12/2019	18.8452	24/12/2020	19.8517		
Promedio anual:	19.2373		19.2574		21.4976		20.3076
CGPE*	18.4		20.0		19.9		22.1

*/ Criterios Generales de Política Económica, para el año correspondiente.

Fuente: Elaborado por el CEFP con datos de Banxico y SHCP, 2021.

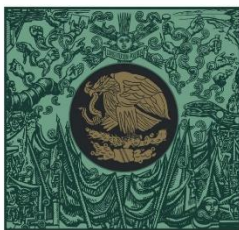

**CÁMARA DE
DIPUTADOS**
LXIV LEGISLATURA

CEFP

Centro de Estudios de las Finanzas Públicas



www.cefp.gob.mx



@CEFP_diputados



Centro de Estudios de las Finanzas Públicas