



Reporte Económico

12 de agosto de 2021

Política Monetaria: Tasa de Interés

Actual: 4.50%	La política monetaria es el conjunto de acciones que el Banco de México (Banxico) lleva a cabo para influir sobre las tasas de interés y las expectativas inflacionarias, a fin de que la evolución de los precios sea congruente con el objetivo de mantener un entorno de inflación bajo y estable.
Previo: 4.25%	
Fuente:	http://www.banxico.org.mx/publicaciones-y-prensa/anuncios-de-las-decisiones-de-politica-monetaria/%7B759F9C79-B40F-CD69-E10F-C56C3265923A%7D.pdf

En su quinta reunión del año, Banxico incrementa nuevamente la Tasa de Interés de referencia a un nivel de 4.50 por ciento

Ante las expectativas inflacionarias, los riesgos a las que están sujetas y con el objetivo de consolidar una trayectoria descendente de la inflación hacia la meta de 3.0 por ciento, la Junta de Gobierno del Banco de México (Banxico), en su reunión del 12 de agosto de 2021, decidió por mayoría, aumentar en 25 puntos base (pb) el objetivo para la tasa de interés de referencia, situándola en un nivel de 4.50%; acumulando así, dos incrementos consecutivos en el año actual (50 pb).

Tasa de Política Monetaria de México, 2015 - 2021 / Agosto (porcentajes)

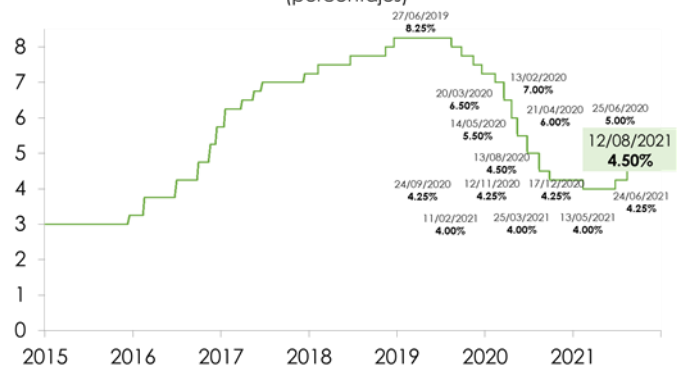

Nota: Con datos al 12 de agosto de 2021.
Fuente: Elaborado por el CEFP con información de Banco de México.

En su comunicado, Banxico menciona que, el contexto internacional se ha caracterizado por la continua y heterogénea recuperación de la actividad económica, entre países, sustentada en la evolución de la pandemia, la disponibilidad de vacunas y estímulos de gasto; además del incremento de la inflación, derivado de la elevación de los precios de las materias primas, y por afectaciones en los procesos de producción, entre otros factores; todo esto, en un entorno donde prevalecen riesgos globales relacionados con los rebrotes por las variantes del Sars-Cov-2, las presiones inflacionarias y el posible retiro de los estímulos monetarios por parte de los principales bancos centrales.

Internamente, la cotización del peso mostró estabilidad, en tanto que, las tasas de interés se elevaron en el corto plazo. Asimismo, durante el segundo trimestre, la actividad económica local continuó recuperándose y se prevé que se mantenga para el resto del año; sin embargo, todavía persisten riesgos relacionados con el aumento de contagios de COVID-19. Por su parte, durante julio, la inflación general anual se situó en 5.81% y se espera que converja a la meta hacia el primer trimestre de 2023.

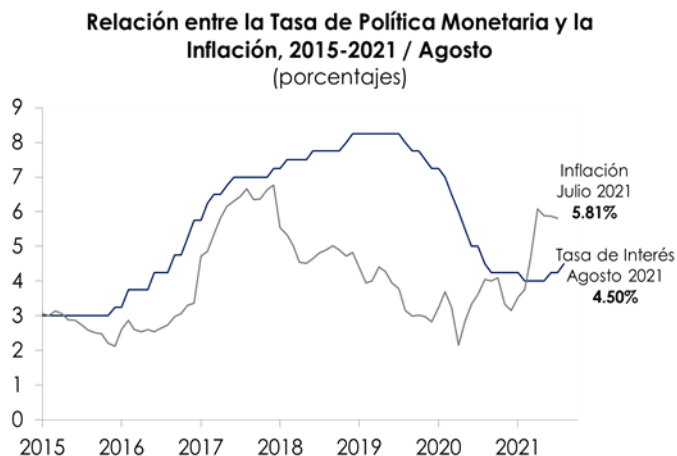

Nota: Con datos al 12 de agosto de 2021.
Fuente: Elaborado por el CEFP con información de Banco de México.

En respuesta a las afectaciones en las cadenas de suministro y los procesos productivos a raíz de la pandemia (que se prevén, sean transitorios), las expectativas para la inflación en 2021 volvieron a aumentar; mientras que, para el mediano y largo plazos se mantienen relativamente estables, aunque por arriba de la meta de 3.0 por ciento, establecida por el Banco Central.

En este sentido y bajo un entorno donde se advierten retos para la política monetaria, Banxico evaluará los factores que inciden en la formación de precios, a fin de que la tasa de referencia sea congruente con la convergencia de la inflación general al objetivo (3.0%) en el plazo en el que opera la política monetaria.

Semáforo	
Verde	Por debajo del mes previo
Rojo	Por arriba del mes previo
	Disminuye la tasa de interés objetivo
	Aumenta la tasa de interés objetivo

Tasa de Interés Objetivo 2012-2021 / Agosto
(puntos porcentuales)

Año	Enero	Febrero	Marzo	Abril	Mayo	Junio	Julio	Agosto	Septiembre	Octubre	Noviembre	Diciembre
2012	4.50	4.50	4.50	4.50	4.50	4.50	4.50	4.50	4.50	4.50	4.50	4.50
2013	4.50	4.50	4.00	4.00	4.00	4.00	4.00	4.00	3.75	3.50	3.50	3.50
2014	3.50	3.50	3.50	3.50	3.50	3.00	3.00	3.00	3.00	3.00	3.00	3.00
2015	3.00	3.00	3.00	3.00	3.00	3.00	3.00	3.00	3.00	3.00	3.00	3.25
2016	3.25	3.75	3.75	3.75	3.75	4.25	4.25	4.25	4.75	4.75	5.25	5.75
2017	5.75	6.25	6.50	6.50	6.75	7.00	7.00	7.00	7.00	7.00	7.00	7.25
2018	7.25	7.50	7.50	7.50	7.50	7.75	7.75	7.75	7.75	7.75	8.00	8.25
2019	8.25	8.25	8.25	8.25	8.25	8.25	8.25	8.00	7.75	7.75	7.50	7.25
2020	7.25	7.00	6.50	6.00	5.50	5.00	5.00	4.50	4.25	4.25	4.25	4.25
2021	4.25	4.00	4.00	4.00	4.00	4.25	4.25	4.50				

Nota: Con datos al 12 de agosto de 2021.
Fuente: Elaborado por el CEFP con datos de Banco de México.

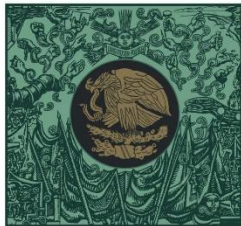

**CÁMARA DE
DIPUTADOS**
LXIV LEGISLATURA

CEFP
Centro de Estudios de las Finanzas Públicas



www.cefp.gob.mx



@CEFP_diputados



Centro de Estudios de las Finanzas Públicas