



Reporte Económico

17 de febrero de 2020

Índices Bursátiles

Actual:	44,999.68 pts.	El Índice de Precios y Cotizaciones (S&P/BMV IPC) es el principal indicador de la Bolsa Mexicana de Valores (BMV). Analiza el rendimiento del mercado accionario basándose en las variaciones de los precios de la muestra representativa que lo componen y del grupo de acciones que cotizan en la Bolsa.
Previo:	44,399.33 pts.	
Periodicidad:	Semanal	
Fuente:	Investing	

IPC con ganancia semanal de 600.4 puntos (1.35%), al ubicarse en 44 mil 999.7 unidades

En la semana del 7 al 14 de febrero de 2020, el Índice S&P/BMV IPC presentó un incremento de 1.35% (600.35 puntos) finalizando en 44 mil 999.68 unidades. De esta forma, en lo que va del año, el mercado bursátil acumula una ganancia de 1 mil 458.66 puntos (3.35%).

En el periodo indicado, las plazas bursátiles consideradas en este análisis, registraron movimientos mixtos. Así, el índice Dow Jones de Estados Unidos cerró en 29 mil 398.08 unidades, lo que representó un ascenso de 1.02%; de la misma forma, las Bolsas europeas de Alemania, España y Francia tuvieron incrementos del orden de 1.70%, 1.49% y 0.66%, respectivamente. En América Latina, el índice Merval de la bolsa Argentina, registró un retroceso de 6.23%.

El comportamiento semanal del mercado bursátil mexicano se relaciona con un mejor entorno comercial, luego de que China y Estados Unidos acordaran la reducción recíproca de aranceles en el marco del acuerdo comercial "Fase Uno". Sin embargo, la incertidumbre sobre los efectos económicos derivados del coronavirus, limitaron las ganancias de la Bolsa de Valores.

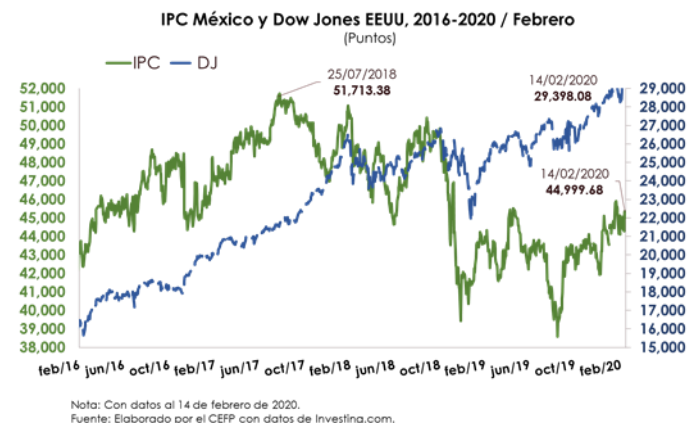

Mercados Accionarios, 2020

País	Índice	Variación porcentual	
		Semanal	Acumulada 2020
Alemania	DAX-30	↑ 1.70	↑ 3.74
Argentina	Merval	↓ -6.23	↓ -7.26
Brasil	IBovespa	↑ 0.54	↓ -1.09
China	SSEC	↑ 1.43	↓ -4.36
España	IBEX	↑ 1.49	↓ 4.27
Estados Unidos	Dow Jones	↑ 1.02	↑ 3.01
Francia	CAC 40	↑ 0.66	↑ 1.53
Inglaterra	FTSE 100	↓ -0.77	↓ -1.77
Japón	Nikkei 225	↓ -0.59	↑ 0.13
México	S&P/BMV IPC	↑ 1.35	↑ 3.35

Nota: Con datos al 14 de febrero de 2020
Fuente: Elaborado por el CEFP con datos de Investing.com

Semáforo

Verde	Por arriba de la semana previa
Rojo	Por debajo de la semana previa
	Nivel máximo en el año.
	Nivel mínimo en el año.

Periodo	IPC/BMV	Periodo	IPC/BMV	Periodo	IPC/BMV	Periodo	IPC/BMV
06/01/2017	46,071.57	05/01/2018	49,887.74	04/01/2019	42,455.13	03/01/2020	44,624.85
13/01/2017	46,182.43	12/01/2018	49,135.91	11/01/2019	43,556.11	10/01/2020	44,660.33
20/01/2017	46,331.60	19/01/2018	49,695.56	18/01/2019	44,241.54	17/01/2020	45,817.76
27/01/2017	47,421.12	26/01/2018	51,065.49	25/01/2019	43,638.62	24/01/2020	45,141.62
03/02/2017	47,225.10	02/02/2018	50,395.83	01/02/2019	43,738.27	31/01/2020	44,108.31
10/02/2017	47,797.04	09/02/2018	47,799.09	08/02/2019	43,180.45	07/02/2020	44,399.33
17/02/2017	47,164.71	16/02/2018	48,882.78	15/02/2019	42,988.72	14/02/2020	44,999.68
24/02/2017	47,047.67	23/02/2018	48,643.43	22/02/2019	43,738.66		
03/03/2017	47,414.57	02/03/2018	47,548.10	01/03/2019	42,619.23		
10/03/2017	47,102.31	08/03/2018	48,240.00	08/03/2019	41,586.70		
17/03/2017	48,593.44	16/03/2018	47,477.58	15/03/2019	42,210.46		
24/03/2017	49,083.85	23/03/2018	46,515.93	22/03/2019	42,259.12		
31/03/2017	48,541.56	28/03/2018	46,124.85	29/03/2019	43,281.28		
07/04/2017	49,343.64	06/04/2018	47,926.11	05/04/2019	44,989.86		
12/04/2017	48,955.82	13/04/2018	48,768.30	12/04/2019	44,686.06		
21/04/2017	48,967.86	20/04/2018	48,431.58	17/04/2019	45,525.29		
28/04/2017	49,261.37	27/04/2018	48,284.61	26/04/2019	44,974.97		
05/05/2017	49,485.67	04/05/2018	46,992.17	03/05/2019	44,277.24		
12/05/2017	49,426.08	11/05/2018	46,728.92	10/05/2019	43,382.35		
19/05/2017	49,067.47	18/05/2018	45,666.77	17/05/2019	43,445.62		
26/05/2017	49,688.27	25/05/2018	45,091.99	24/05/2019	42,617.60		
02/06/2017	49,317.38	01/06/2018	45,013.12	31/05/2019	42,749.16		
09/06/2017	49,081.73	08/06/2018	45,939.54	07/06/2019	43,291.33		
16/06/2017	49,221.03	15/06/2018	46,938.82	14/06/2019	43,130.65		
23/06/2017	48,980.78	22/06/2018	46,737.64	21/06/2019	43,526.73		
30/06/2017	49,857.49	29/06/2018	47,663.20	28/06/2019	43,161.17		
07/07/2017	50,059.02	06/07/2018	48,981.41	05/07/2019	43,405.32		
14/07/2017	51,162.23	13/07/2018	48,406.01	12/07/2019	42,647.31		
21/07/2017	51,564.62	20/07/2018	48,908.24	19/07/2019	41,606.54		
28/07/2017	51,213.60	27/07/2018	49,643.94	26/07/2019	40,673.78		
04/08/2017	51,328.29	03/08/2018	49,302.57	02/08/2019	39,977.52		
11/08/2017	50,645.10	10/08/2018	48,383.59	09/08/2019	40,421.28		
18/08/2017	51,075.46	17/08/2018	48,264.63	16/08/2019	39,339.55		
25/08/2017	51,373.23	24/08/2018	49,633.77	23/08/2019	39,862.07		
01/09/2017	51,080.85	31/08/2018	49,547.68	30/08/2019	42,622.50		
08/09/2017	50,083.80	07/09/2018	48,971.14	06/09/2019	42,707.66		
15/09/2017	49,921.84	14/09/2018	49,611.93	13/09/2019	42,841.46		
22/09/2017	50,313.51	21/09/2018	49,331.51	20/09/2019	43,559.45		
29/09/2017	50,346.06	28/09/2018	49,504.16	27/09/2019	42,857.58		
06/10/2017	50,302.96	05/10/2018	48,052.85	04/10/2019	43,416.90		
13/10/2017	49,981.94	12/10/2018	47,444.05	11/10/2019	43,214.60		
20/10/2017	49,988.71	19/10/2018	47,437.45	18/10/2019	43,178.63		
27/10/2017	49,209.58	26/10/2018	45,803.33	25/10/2019	43,389.16		
03/11/2017	48,534.84	02/11/2018	45,446.83	01/11/2019	43,814.55		
10/11/2017	48,028.30	09/11/2018	44,263.74	08/11/2019	43,702.23		
17/11/2017	47,857.14	16/11/2018	42,319.27	15/11/2019	43,392.36		
24/11/2017	47,941.88	23/11/2018	41,144.33	22/11/2019	43,521.86		
01/12/2017	47,265.31	30/11/2018	41,732.78	29/11/2019	42,820.18		
08/12/2017	47,572.86	07/12/2018	41,870.13	06/12/2019	41,938.69		
15/12/2017	48,081.55	14/12/2018	41,312.17	13/12/2019	44,254.43		
22/12/2017	48,387.93	21/12/2018	41,468.56	20/12/2019	44,505.64		
29/12/2017	49,354.42	28/12/2018	41,459.15	27/12/2019	44,261.51		

Fuente: Elaborado por el CEFP con datos de la Bolsa Mexicana de Valores.

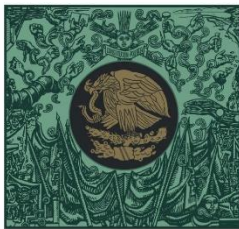

**CÁMARA DE
DIPUTADOS**
LXIV LEGISLATURA

CEFP
Centro de Estudios de las Finanzas Públicas



www.cefp.gob.mx



@CEFP_diputados



Centro de Estudios de las Finanzas Públicas