



Reporte Económico

24 de febrero de 2020

Índices Bursátiles

Actual:	44,802.54 pts.	El Índice de Precios y Cotizaciones (S&P/BMV IPC) es el principal indicador de la Bolsa Mexicana de Valores (BMV). Analiza el rendimiento del mercado accionario basándose en las variaciones de los precios de la muestra representativa que lo componen y del grupo de acciones que cotizan en la Bolsa.
Previo:	44,999.68 pts.	
Periodicidad:	Semanal	
Fuente:	Investing	

IPC con pérdida semanal de 197.1 puntos (0.44%), al ubicarse en 44 mil 802.5 unidades

En la semana del 14 al 21 de febrero de 2020, el Índice S&P/BMV IPC presentó un decremento de 0.44% (197.14 puntos) finalizando en 44 mil 802.54 unidades. Sin embargo, en lo que va del año, el mercado bursátil acumula una ganancia de 1 mil 261.52 puntos (2.90%).

En el periodo indicado, la mayoría de las plazas bursátiles consideradas en este análisis, registraron movimientos a la baja. Así, el índice Dow Jones de Estados Unidos cerró en 28 mil 992.41 unidades, lo que representó un descenso de 1.38%; de la misma forma, las Bolsas europeas de Alemania, España y Francia tuvieron decrementos del orden de 1.20%, 0.71% y 0.65%, respectivamente. En contraste, en América Latina, el índice Merval de la bolsa Argentina, registró un avance de 0.81%.

El comportamiento semanal del mercado bursátil mexicano se relaciona con la incertidumbre sobre los efectos económicos derivados del coronavirus; además por una mayor aversión al riesgo en los mercados, producto de la expansión del brote a otros países fuera de China.

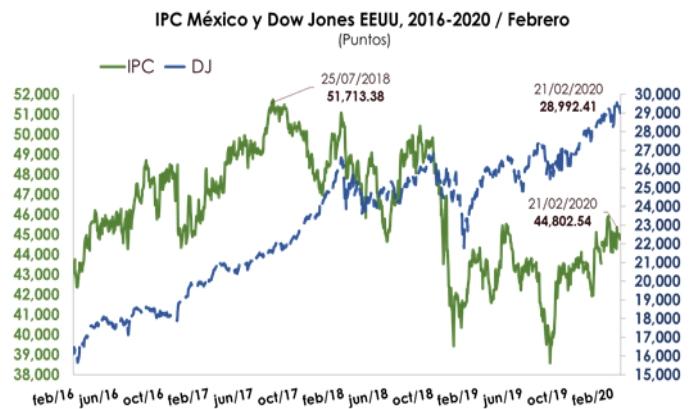

Nota: Con datos al 21 de febrero de 2020.
Fuente: Elaborado por el CEFP con datos de Investing.com.

Mercados Accionarios, 2020

País	Índice	Variación porcentual	
		Semanal	Acumulada 2020
Alemania	DAX-30	↓ -1.20	↑ 2.49
Argentina	Merval	↑ 0.81	↓ -6.50
Brasil	IBovespa	↓ -0.61	↓ -1.70
China	SSEC	↑ 4.20	↓ -0.34
España	IBEX	↓ -0.71	↑ 3.53
Estados Unidos	Dow Jones	↓ -1.38	↑ 1.59
Francia	CAC 40	↓ -0.65	↑ 0.86
Inglaterra	FTSE 100	↓ -0.07	↓ -1.84
Japón	Nikkei 225	↓ -1.27	↓ -1.14
México	S&P/BMV IPC	↓ -0.44	↑ 2.90

Nota: Con datos al 21 de febrero de 2020.
Fuente: Elaborado por el CEFP con datos de Investing.com

Semáforo

Verde	Por arriba de la semana previa
Rojo	Por debajo de la semana previa
	Nivel máximo en el año.
	Nivel mínimo en el año.

Periodo	IPC/BMV	Periodo	IPC/BMV	Periodo	IPC/BMV	Periodo	IPC/BMV
06/01/2017	46,071.57	05/01/2018	49,887.74	04/01/2019	42,455.13	03/01/2020	44,624.85
13/01/2017	46,182.43	12/01/2018	49,135.91	11/01/2019	43,556.11	10/01/2020	44,660.33
20/01/2017	46,331.60	19/01/2018	49,695.56	18/01/2019	44,241.54	17/01/2020	45,817.76
27/01/2017	47,421.12	26/01/2018	51,065.49	25/01/2019	43,638.62	24/01/2020	45,141.62
03/02/2017	47,225.10	02/02/2018	50,395.83	01/02/2019	43,738.27	31/01/2020	44,108.31
10/02/2017	47,797.04	09/02/2018	47,799.09	08/02/2019	43,180.45	07/02/2020	44,399.33
17/02/2017	47,164.71	16/02/2018	48,882.78	15/02/2019	42,988.72	14/02/2020	44,999.68
24/02/2017	47,047.67	23/02/2018	48,643.43	22/02/2019	43,738.66	21/02/2020	44,802.54
03/03/2017	47,414.57	02/03/2018	47,548.10	01/03/2019	42,619.23		
10/03/2017	47,102.31	08/03/2018	48,240.00	08/03/2019	41,586.70		
17/03/2017	48,593.44	16/03/2018	47,477.58	15/03/2019	42,210.46		
24/03/2017	49,083.85	23/03/2018	46,515.93	22/03/2019	42,259.12		
31/03/2017	48,541.56	28/03/2018	46,124.85	29/03/2019	43,281.28		
07/04/2017	49,343.64	06/04/2018	47,926.11	05/04/2019	44,989.86		
12/04/2017	48,955.82	13/04/2018	48,768.30	12/04/2019	44,686.06		
21/04/2017	48,967.86	20/04/2018	48,431.58	17/04/2019	45,525.29		
28/04/2017	49,261.37	27/04/2018	48,284.61	26/04/2019	44,974.97		
05/05/2017	49,485.67	04/05/2018	46,992.17	03/05/2019	44,277.24		
12/05/2017	49,426.08	11/05/2018	46,728.92	10/05/2019	43,382.35		
19/05/2017	49,067.47	18/05/2018	45,666.77	17/05/2019	43,445.62		
26/05/2017	49,688.27	25/05/2018	45,091.99	24/05/2019	42,617.60		
02/06/2017	49,317.38	01/06/2018	45,013.12	31/05/2019	42,749.16		
09/06/2017	49,081.73	08/06/2018	45,939.54	07/06/2019	43,291.33		
16/06/2017	49,221.03	15/06/2018	46,938.82	14/06/2019	43,130.65		
23/06/2017	48,980.78	22/06/2018	46,737.64	21/06/2019	43,526.73		
30/06/2017	49,857.49	29/06/2018	47,663.20	28/06/2019	43,161.17		
07/07/2017	50,059.02	06/07/2018	48,981.41	05/07/2019	43,405.32		
14/07/2017	51,162.23	13/07/2018	48,406.01	12/07/2019	42,647.31		
21/07/2017	51,564.62	20/07/2018	48,908.24	19/07/2019	41,606.54		
28/07/2017	51,213.60	27/07/2018	49,643.94	26/07/2019	40,673.78		
04/08/2017	51,328.29	03/08/2018	49,302.57	02/08/2019	39,977.52		
11/08/2017	50,645.10	10/08/2018	48,383.59	09/08/2019	40,421.28		
18/08/2017	51,075.46	17/08/2018	48,264.63	16/08/2019	39,339.55		
25/08/2017	51,373.23	24/08/2018	49,633.77	23/08/2019	39,862.07		
01/09/2017	51,080.85	31/08/2018	49,547.68	30/08/2019	42,622.50		
08/09/2017	50,083.80	07/09/2018	48,971.14	06/09/2019	42,707.66		
15/09/2017	49,921.84	14/09/2018	49,611.93	13/09/2019	42,841.46		
22/09/2017	50,313.51	21/09/2018	49,331.51	20/09/2019	43,559.45		
29/09/2017	50,346.06	28/09/2018	49,504.16	27/09/2019	42,857.58		
06/10/2017	50,302.96	05/10/2018	48,052.85	04/10/2019	43,416.90		
13/10/2017	49,981.94	12/10/2018	47,444.05	11/10/2019	43,214.60		
20/10/2017	49,988.71	19/10/2018	47,437.45	18/10/2019	43,178.63		
27/10/2017	49,209.58	26/10/2018	45,803.33	25/10/2019	43,389.16		
03/11/2017	48,534.84	02/11/2018	45,446.83	01/11/2019	43,814.55		
10/11/2017	48,028.30	09/11/2018	44,263.74	08/11/2019	43,702.23		
17/11/2017	47,857.14	16/11/2018	42,319.27	15/11/2019	43,392.36		
24/11/2017	47,941.88	23/11/2018	41,144.33	22/11/2019	43,521.86		
01/12/2017	47,265.31	30/11/2018	41,732.78	29/11/2019	42,820.18		
08/12/2017	47,572.86	07/12/2018	41,870.13	06/12/2019	41,938.69		
15/12/2017	48,081.55	14/12/2018	41,312.17	13/12/2019	44,254.43		
22/12/2017	48,387.93	21/12/2018	41,468.56	20/12/2019	44,505.64		
29/12/2017	49,354.42	28/12/2018	41,459.15	27/12/2019	44,261.51		

Fuente: Elaborado por el CEFP con datos de la Bolsa Mexicana de Valores.

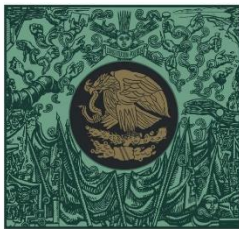

**CÁMARA DE
DIPUTADOS**
LXIV LEGISLATURA

CEFP
Centro de Estudios de las Finanzas Públicas



www.cefp.gob.mx



@CEFP_diputados



Centro de Estudios de las Finanzas Públicas