



Reporte Económico

20 de marzo de 2020

Índices Bursátiles

Actual:	34,269.51 pts.	El Índice de Precios y Cotizaciones (S&P/BMV IPC) es el principal indicador de la Bolsa Mexicana de Valores (BMV). Analiza el rendimiento del mercado accionario basándose en las variaciones de los precios de la muestra representativa que lo componen y del grupo de acciones que cotizan en la Bolsa.
Previo:	38,085.05 pts.	
Periodicidad:	Semanal	
Fuente:	Investing	https://es.investing.com/indices/ipc-historical-data

IPC con pérdida semanal de 3 mil 815.54 puntos (10.02%), al ubicarse en 34 mil 269.51 unidades, el nivel más bajo del año

En la semana del 13 al 20 de marzo de 2020, el índice S&P/BMV IPC presentó un decremento de 10.02% (3 mil 815.54 puntos) finalizando en 34 mil 269.51 unidades; alcanzando así, el nivel más bajo del año.

En el periodo indicado, todas las plazas bursátiles internacionales registraron importantes pérdidas. Así, el índice Dow Jones de Estados Unidos cerró en 19 mil 159.80 unidades, lo que representó un descenso de 17.36%; de la misma forma, en América Latina, las Bolsas de Brasil y Argentina, tuvieron decrementos del orden de 18.88% y 16.02%, respectivamente. En Europa, el índice DAX, del mercado accionario de Alemania, registró una disminución de 3.28%.

El comportamiento semanal de la bolsa mexicana, se relaciona con la elevada incertidumbre y volatilidad que prevalece en los mercados financieros globales, producto del potencial impacto económico mundial del COVID-19, ante el cierre de algunas fronteras y sectores de la economía afectados por medidas de cuarentena.

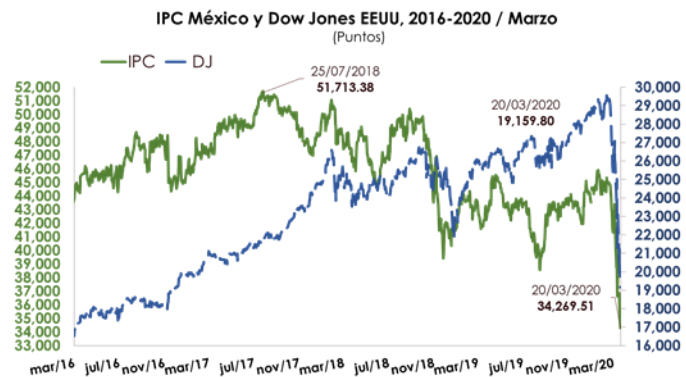

Nota: Con datos al 20 de marzo de 2020.
Fuente: Elaborado por el CEFP con datos de Investing.com.

Mercados Accionarios, 2020

País	Índice	Variación porcentual	
		Semanal	Acumulada 2020
Alemania	DAX-30	↓ -3.28	↓ -32.61
Argentina	Merval	↓ -16.02	↓ -42.67
Brasil	IBovespa	↓ -18.88	↓ -42.00
China	SSEC	↓ -4.91	↓ -9.98
España	IBEX	↓ -2.81	↓ -32.53
Estados Unidos	Dow Jones	↓ -17.36	↓ -32.86
Francia	CAC 40	↓ -1.69	↓ -32.27
Inglaterra	FTSE 100	↓ -3.27	↓ -31.18
Japón	Nikkei 225	↓ -5.04	↓ -30.03
México	S&P/BMV IPC	↓ -10.02	↓ -21.29

Nota: Con datos al 20 de marzo de 2020.
Fuente: Elaborado por el CEFP con datos de Investing.com

Semáforo

Verde	Por arriba de la semana previa
Rojo	Por debajo de la semana previa
	Nivel máximo en el año.
	Nivel mínimo en el año.

Periodo	IPC/BMV (unidades)	Periodo	IPC/BMV (unidades)	Periodo	IPC/BMV (unidades)	Periodo	IPC/BMV (unidades)
06/01/2017	46,071.57	05/01/2018	49,887.74	04/01/2019	42,455.13	03/01/2020	44,624.85
13/01/2017	46,182.43	12/01/2018	49,135.91	11/01/2019	43,556.11	10/01/2020	44,660.33
20/01/2017	46,331.60	19/01/2018	49,695.56	18/01/2019	44,241.54	17/01/2020	45,817.76
27/01/2017	47,421.12	26/01/2018	51,065.49	25/01/2019	43,638.62	24/01/2020	45,141.62
03/02/2017	47,225.10	02/02/2018	50,395.83	01/02/2019	43,738.27	31/01/2020	44,108.31
10/02/2017	47,797.04	09/02/2018	47,799.09	08/02/2019	43,180.45	07/02/2020	44,399.33
17/02/2017	47,164.71	16/02/2018	48,882.78	15/02/2019	42,988.72	14/02/2020	44,999.68
24/02/2017	47,047.67	23/02/2018	48,643.43	22/02/2019	43,738.66	21/02/2020	44,802.54
03/03/2017	47,414.57	02/03/2018	47,548.10	01/03/2019	42,619.23	28/02/2020	41,324.31
10/03/2017	47,102.31	08/03/2018	48,240.00	08/03/2019	41,586.70	06/03/2020	41,388.78
17/03/2017	48,593.44	16/03/2018	47,477.58	15/03/2019	42,210.46	13/03/2020	38,085.05
24/03/2017	49,083.85	23/03/2018	46,515.93	22/03/2019	42,259.12	20/03/2020	34,269.51
31/03/2017	48,541.56	28/03/2018	46,124.85	29/03/2019	43,281.28		
07/04/2017	49,343.64	06/04/2018	47,926.11	05/04/2019	44,989.86		
12/04/2017	48,955.82	13/04/2018	48,768.30	12/04/2019	44,686.06		
21/04/2017	48,967.86	20/04/2018	48,431.58	17/04/2019	45,525.29		
28/04/2017	49,261.37	27/04/2018	48,284.61	26/04/2019	44,974.97		
05/05/2017	49,485.67	04/05/2018	46,992.17	03/05/2019	44,277.24		
12/05/2017	49,426.08	11/05/2018	46,728.92	10/05/2019	43,382.35		
19/05/2017	49,067.47	18/05/2018	45,666.77	17/05/2019	43,445.62		
26/05/2017	49,688.27	25/05/2018	45,091.99	24/05/2019	42,617.60		
02/06/2017	49,317.38	01/06/2018	45,013.12	31/05/2019	42,749.16		
09/06/2017	49,081.73	08/06/2018	45,939.54	07/06/2019	43,291.33		
16/06/2017	49,221.03	15/06/2018	46,938.82	14/06/2019	43,130.65		
23/06/2017	48,980.78	22/06/2018	46,737.64	21/06/2019	43,526.73		
30/06/2017	49,857.49	29/06/2018	47,663.20	28/06/2019	43,161.17		
07/07/2017	50,059.02	06/07/2018	48,981.41	05/07/2019	43,405.32		
14/07/2017	51,162.23	13/07/2018	48,406.01	12/07/2019	42,647.31		
21/07/2017	51,564.62	20/07/2018	48,908.24	19/07/2019	41,606.54		
28/07/2017	51,213.60	27/07/2018	49,643.94	26/07/2019	40,673.78		
04/08/2017	51,328.29	03/08/2018	49,302.57	02/08/2019	39,977.52		
11/08/2017	50,645.10	10/08/2018	48,383.59	09/08/2019	40,421.28		
18/08/2017	51,075.46	17/08/2018	48,264.63	16/08/2019	39,339.55		
25/08/2017	51,373.23	24/08/2018	49,633.77	23/08/2019	39,862.07		
01/09/2017	51,080.85	31/08/2018	49,547.68	30/08/2019	42,622.50		
08/09/2017	50,083.80	07/09/2018	48,971.14	06/09/2019	42,707.66		
15/09/2017	49,921.84	14/09/2018	49,611.93	13/09/2019	42,841.46		
22/09/2017	50,313.51	21/09/2018	49,331.51	20/09/2019	43,559.45		
29/09/2017	50,346.06	28/09/2018	49,504.16	27/09/2019	42,857.58		
06/10/2017	50,302.96	05/10/2018	48,052.85	04/10/2019	43,416.90		
13/10/2017	49,981.94	12/10/2018	47,444.05	11/10/2019	43,214.60		
20/10/2017	49,988.71	19/10/2018	47,437.45	18/10/2019	43,178.63		
27/10/2017	49,209.58	26/10/2018	45,803.33	25/10/2019	43,389.16		
03/11/2017	48,534.84	02/11/2018	45,446.83	01/11/2019	43,814.55		
10/11/2017	48,028.30	09/11/2018	44,263.74	08/11/2019	43,702.23		
17/11/2017	47,857.14	16/11/2018	42,319.27	15/11/2019	43,392.36		
24/11/2017	47,941.88	23/11/2018	41,144.33	22/11/2019	43,521.86		
01/12/2017	47,265.31	30/11/2018	41,732.78	29/11/2019	42,820.18		
08/12/2017	47,572.86	07/12/2018	41,870.13	06/12/2019	41,938.69		
15/12/2017	48,081.55	14/12/2018	41,312.17	13/12/2019	44,254.43		
22/12/2017	48,387.93	21/12/2018	41,468.56	20/12/2019	44,505.64		
29/12/2017	49,354.42	28/12/2018	41,459.15	27/12/2019	44,261.51		

Fuente: Elaborado por el CEFP con datos de la Bolsa Mexicana de Valores.

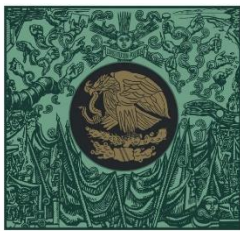

**CÁMARA DE
DIPUTADOS**
LXIV LEGISLATURA

CEFP

Centro de Estudios de las Finanzas Públicas



www.cefp.gob.mx



@CEFP_diputados



Centro de Estudios de las Finanzas Públicas