



Reporte Económico

30 de marzo de 2020

Índices Bursátiles

Actual:	33,799.49 pts.	El Índice de Precios y Cotizaciones (S&P/BMV IPC) es el principal indicador de la Bolsa Mexicana de Valores (BMV). Analiza el rendimiento del mercado accionario basándose en las variaciones de los precios de la muestra representativa que lo componen y del grupo de acciones que cotizan en la Bolsa.
Previo:	34,269.51 pts.	
Periodicidad:	Semanal	
Fuente:	Investing	

IPC con pérdida semanal de 470.02 puntos (1.37%), al ubicarse en 33 mil 799.49 unidades, el nivel más bajo del año

En la semana del 20 al 27 de marzo de 2020, el Índice S&P/BMV IPC presentó un decremento de 1.37% (470.02 unidades) finalizando en 33 mil 799.49 puntos; de esta forma, acumuló tres semanas consecutivas a la baja y alcanzó el nivel más bajo del año.

En el periodo indicado, la mayoría de las plazas bursátiles, consideradas en este análisis, registraron movimientos alcistas. Así, el índice Dow Jones de Estados Unidos cerró en 21 mil 636.78 unidades, lo que representó una subida de 12.84%; de la misma forma, las Bolsas europeas de Alemania, Francia e Inglaterra, tuvieron incrementos del orden de 7.88%, 7.48% y 6.16%, respectivamente. En los mercados asiáticos, el índice Nikkei de la Bolsa de Japón, registró un ascenso de 14.81%.

El comportamiento semanal de la bolsa mexicana, se relaciona con la reducción por parte de una agencia calificadora a las notas crediticias de México y de la empresa Pemex; además, por el clima de aversión global al riesgo que prevalece en los mercados financieros, producto del impacto económico del COVID-19.

Índice de Precios y Cotizaciones (IPC) México, 2016 - 2020 / Marzo (Puntos)

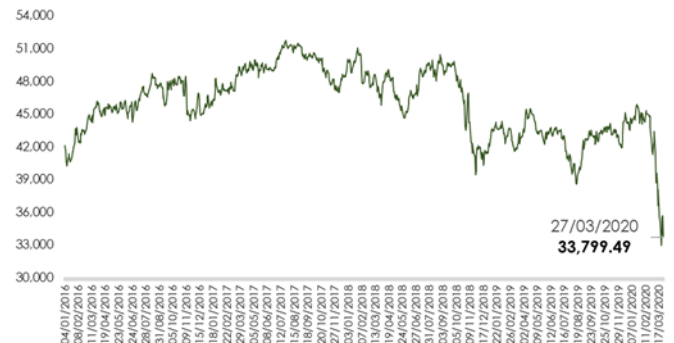

Nota: Con datos al 27 de marzo de 2020.
Fuente: Elaborado por el CEFP con datos de investing.com

Mercados Accionarios, 2020

País	Índice	Variación porcentual	
		Semanal	Acumulada 2020
Alemania	DAX-30	↑ 7.88	↓ -27.30
Argentina	Merval	↑ 0.70	↓ -42.27
Brasil	IBovespa	↑ 9.48	↓ -36.51
China	SSEC	↑ 0.97	↓ -9.11
España	IBEX	↑ 5.19	↓ -29.02
Estados Unidos	Dow Jones	↑ 12.84	↓ -24.18
Francia	CAC 40	↑ 7.48	↓ -27.21
Inglaterra	FTSE 100	↑ 6.16	↓ -26.94
Japón	Nikkei 225	↑ 14.81	↓ -18.04
México	S&P/BMV IPC	↓ -1.37	↓ -22.37

Nota: Con datos al 27 de marzo de 2020.
Fuente: Elaborado por el CEFP con datos de investing.com

Semáforo

Verde	Por arriba de la semana previa
Rojo	Por debajo de la semana previa
	Nivel máximo en el año.
	Nivel mínimo en el año.

Periodo	IPC/BMV	Periodo	IPC/BMV	Periodo	IPC/BMV	Periodo	IPC/BMV
06/01/2017	46,071.57	05/01/2018	49,887.74	04/01/2019	42,455.13	03/01/2020	44,624.85
13/01/2017	46,182.43	12/01/2018	49,135.91	11/01/2019	43,556.11	10/01/2020	44,660.33
20/01/2017	46,331.60	19/01/2018	49,695.56	18/01/2019	44,241.54	17/01/2020	45,817.76
27/01/2017	47,421.12	26/01/2018	51,065.49	25/01/2019	43,638.62	24/01/2020	45,141.62
03/02/2017	47,225.10	02/02/2018	50,395.83	01/02/2019	43,738.27	31/01/2020	44,108.31
10/02/2017	47,797.04	09/02/2018	47,799.09	08/02/2019	43,180.45	07/02/2020	44,399.33
17/02/2017	47,164.71	16/02/2018	48,882.78	15/02/2019	42,988.72	14/02/2020	44,999.68
24/02/2017	47,047.67	23/02/2018	48,643.43	22/02/2019	43,738.66	21/02/2020	44,802.54
03/03/2017	47,414.57	02/03/2018	47,548.10	01/03/2019	42,619.23	28/02/2020	41,324.31
10/03/2017	47,102.31	08/03/2018	48,240.00	08/03/2019	41,586.70	06/03/2020	41,388.78
17/03/2017	48,593.44	16/03/2018	47,477.58	15/03/2019	42,210.46	13/03/2020	38,085.05
24/03/2017	49,083.85	23/03/2018	46,515.93	22/03/2019	42,259.12	20/03/2020	34,269.51
31/03/2017	48,541.56	28/03/2018	46,124.85	29/03/2019	43,281.28	27/03/2020	33,799.49
07/04/2017	49,343.64	06/04/2018	47,926.11	05/04/2019	44,989.86		
12/04/2017	48,955.82	13/04/2018	48,768.30	12/04/2019	44,686.06		
21/04/2017	48,967.86	20/04/2018	48,431.58	17/04/2019	45,525.29		
28/04/2017	49,261.37	27/04/2018	48,284.61	26/04/2019	44,974.97		
05/05/2017	49,485.67	04/05/2018	46,992.17	03/05/2019	44,277.24		
12/05/2017	49,426.08	11/05/2018	46,728.92	10/05/2019	43,382.35		
19/05/2017	49,067.47	18/05/2018	45,666.77	17/05/2019	43,445.62		
26/05/2017	49,688.27	25/05/2018	45,091.99	24/05/2019	42,617.60		
02/06/2017	49,317.38	01/06/2018	45,013.12	31/05/2019	42,749.16		
09/06/2017	49,081.73	08/06/2018	45,939.54	07/06/2019	43,291.33		
16/06/2017	49,221.03	15/06/2018	46,938.82	14/06/2019	43,130.65		
23/06/2017	48,980.78	22/06/2018	46,737.64	21/06/2019	43,526.73		
30/06/2017	49,857.49	29/06/2018	47,663.20	28/06/2019	43,161.17		
07/07/2017	50,059.02	06/07/2018	48,981.41	05/07/2019	43,405.32		
14/07/2017	51,162.23	13/07/2018	48,406.01	12/07/2019	42,647.31		
21/07/2017	51,564.62	20/07/2018	48,908.24	19/07/2019	41,606.54		
28/07/2017	51,213.60	27/07/2018	49,643.94	26/07/2019	40,673.78		
04/08/2017	51,328.29	03/08/2018	49,302.57	02/08/2019	39,977.52		
11/08/2017	50,645.10	10/08/2018	48,383.59	09/08/2019	40,421.28		
18/08/2017	51,075.46	17/08/2018	48,264.63	16/08/2019	39,339.55		
25/08/2017	51,373.23	24/08/2018	49,633.77	23/08/2019	39,862.07		
01/09/2017	51,080.85	31/08/2018	49,547.68	30/08/2019	42,622.50		
08/09/2017	50,083.80	07/09/2018	48,971.14	06/09/2019	42,707.66		
15/09/2017	49,921.84	14/09/2018	49,611.93	13/09/2019	42,841.46		
22/09/2017	50,313.51	21/09/2018	49,331.51	20/09/2019	43,559.45		
29/09/2017	50,346.06	28/09/2018	49,504.16	27/09/2019	42,857.58		
06/10/2017	50,302.96	05/10/2018	48,052.85	04/10/2019	43,416.90		
13/10/2017	49,981.94	12/10/2018	47,444.05	11/10/2019	43,214.60		
20/10/2017	49,988.71	19/10/2018	47,437.45	18/10/2019	43,178.63		
27/10/2017	49,209.58	26/10/2018	45,803.33	25/10/2019	43,389.16		
03/11/2017	48,534.84	02/11/2018	45,446.83	01/11/2019	43,814.55		
10/11/2017	48,028.30	09/11/2018	44,263.74	08/11/2019	43,702.23		
17/11/2017	47,857.14	16/11/2018	42,319.27	15/11/2019	43,392.36		
24/11/2017	47,941.88	23/11/2018	41,144.33	22/11/2019	43,521.86		
01/12/2017	47,265.31	30/11/2018	41,732.78	29/11/2019	42,820.18		
08/12/2017	47,572.86	07/12/2018	41,870.13	06/12/2019	41,938.69		
15/12/2017	48,081.55	14/12/2018	41,312.17	13/12/2019	44,254.43		
22/12/2017	48,387.93	21/12/2018	41,468.56	20/12/2019	44,505.64		
29/12/2017	49,354.42	28/12/2018	41,459.15	27/12/2019	44,261.51		

Fuente: Elaborado por el CEFP con datos de la Bolsa Mexicana de Valores.

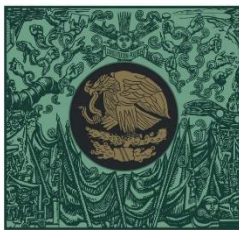

**CÁMARA DE
DIPUTADOS**
LXIV LEGISLATURA

CEFP
Centro de Estudios de las Finanzas Públicas



www.cefp.gob.mx



@CEFP_diputados



Centro de Estudios de las Finanzas Públicas