



# Reporte Económico

6 de abril de 2020

## Índices Bursátiles

<b>Actual:</b>	<b>33,075.41 pts.</b>	El <b>Índice de Precios y Cotizaciones (S&amp;P/BMV IPC)</b> es el principal indicador de la Bolsa Mexicana de Valores (BMV). Analiza el rendimiento del mercado accionario basándose en las variaciones de los precios de la muestra representativa que lo componen y del grupo de acciones que cotizan en la Bolsa.
<b>Previo:</b>	<b>33,799.49 pts.</b>	
<b>Periodicidad:</b>	Semanal	
<b>Fuente:</b>	Investing	

### IPC con pérdida semanal de 724.08 puntos (2.14%), al ubicarse en 33 mil 75.41 unidades, el nivel más bajo del año

En la semana del 27 de marzo al 3 de abril de 2020, el Índice S&P/BMV IPC presentó un decremento de 2.14% (724.08 unidades) finalizando en 33 mil 75.41 puntos; de esta forma, acumuló cuatro semanas consecutivas a la baja y alcanzó el nivel más bajo del año.

En el periodo indicado, la mayoría de las plazas bursátiles, consideradas en este análisis, registraron movimientos a la baja. Así, el índice Dow Jones de Estados Unidos cerró en 21 mil 52.53 unidades, lo que representó una reducción de 2.70%; el índice Nikkei de la Bolsa de Japón, registró un descenso de 8.09%; las Bolsas europeas de Francia, España e Inglaterra, tuvieron decrementos del orden de 4.53%, 2.90% y 1.72%, respectivamente. En contraste, el índice Merval del mercado argentino, registró un incremento de 10.17%.

El comportamiento semanal de la bolsa mexicana, se relaciona con la elevada percepción de riesgo que prevalece en los mercados financieros, producto de los efectos del COVID-19 en la economía global. Cabe señalar que, los mercados se mantendrán atentos al plan de reactivación económica del gobierno federal.

Índice de Precios y Cotizaciones (IPC) México, 2016 - 2020 / Abril  
(Puntos)

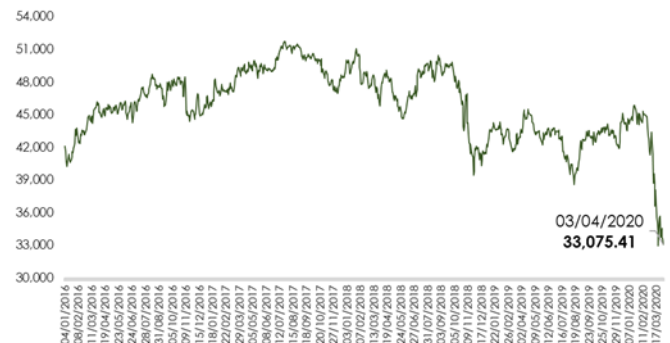

Nota: Con datos al 3 de abril de 2020.  
Fuente: Elaborado por el CEFP con datos de investing.com

### Mercados Accionarios, 2020

País	Índice	Variación porcentual	
		Semanal	Acumulada 2020
Alemania	DAX-30	↓ -1.11	↓ -28.10
Argentina	Merval	↑ 10.17	↓ -36.39
Brasil	Ibovespa	↓ -5.30	↓ -39.87
China	SSEC	↓ -0.30	↓ -9.38
España	IBEX	↓ -2.90	↓ -31.08
Estados Unidos	Dow Jones	↓ -2.70	↓ -26.23
Francia	CAC 40	↓ -4.53	↓ -30.50
Inglaterra	FTSE 100	↓ -1.72	↓ -28.20
Japón	Nikkei 225	↓ -8.09	↓ -24.67
México	S&P/BMV IPC	↓ -2.14	↓ -24.04

Nota: Con datos al 3 de abril de 2020.  
Fuente: Elaborado por el CEFP con datos de investing.com

## Semáforo

Verde	Por arriba de la semana previa
Rojo	Por debajo de la semana previa
	Nivel máximo en el año.
	Nivel mínimo en el año.

Periodo	IPC/BMV	Periodo	IPC/BMV	Periodo	IPC/BMV	Periodo	IPC/BMV
06/01/2017	46,071.57	05/01/2018	49,887.74	04/01/2019	42,455.13	03/01/2020	44,624.85
13/01/2017	46,182.43	12/01/2018	49,135.91	11/01/2019	43,556.11	10/01/2020	44,660.33
20/01/2017	46,331.60	19/01/2018	49,695.56	18/01/2019	44,241.54	17/01/2020	45,817.76
27/01/2017	47,421.12	26/01/2018	51,065.49	25/01/2019	43,638.62	24/01/2020	45,141.62
03/02/2017	47,225.10	02/02/2018	50,395.83	01/02/2019	43,738.27	31/01/2020	44,108.31
10/02/2017	47,797.04	09/02/2018	47,799.09	08/02/2019	43,180.45	07/02/2020	44,399.33
17/02/2017	47,164.71	16/02/2018	48,882.78	15/02/2019	42,988.72	14/02/2020	44,999.68
24/02/2017	47,047.67	23/02/2018	48,643.43	22/02/2019	43,738.66	21/02/2020	44,802.54
03/03/2017	47,414.57	02/03/2018	47,548.10	01/03/2019	42,619.23	28/02/2020	41,324.31
10/03/2017	47,102.31	08/03/2018	48,240.00	08/03/2019	41,586.70	06/03/2020	41,388.78
17/03/2017	48,593.44	16/03/2018	47,477.58	15/03/2019	42,210.46	13/03/2020	38,085.05
24/03/2017	49,083.85	23/03/2018	46,515.93	22/03/2019	42,259.12	20/03/2020	34,269.51
31/03/2017	48,541.56	28/03/2018	46,124.85	29/03/2019	43,281.28	27/03/2020	33,799.49
07/04/2017	49,343.64	06/04/2018	47,926.11	05/04/2019	44,989.86	03/04/2020	33,075.41
12/04/2017	48,955.82	13/04/2018	48,768.30	12/04/2019	44,686.06		
21/04/2017	48,967.86	20/04/2018	48,431.58	17/04/2019	45,525.29		
28/04/2017	49,261.37	27/04/2018	48,284.61	26/04/2019	44,974.97		
05/05/2017	49,485.67	04/05/2018	46,992.17	03/05/2019	44,277.24		
12/05/2017	49,426.08	11/05/2018	46,728.92	10/05/2019	43,382.35		
19/05/2017	49,067.47	18/05/2018	45,666.77	17/05/2019	43,445.62		
26/05/2017	49,688.27	25/05/2018	45,091.99	24/05/2019	42,617.60		
02/06/2017	49,317.38	01/06/2018	45,013.12	31/05/2019	42,749.16		
09/06/2017	49,081.73	08/06/2018	45,939.54	07/06/2019	43,291.33		
16/06/2017	49,221.03	15/06/2018	46,938.82	14/06/2019	43,130.65		
23/06/2017	48,980.78	22/06/2018	46,737.64	21/06/2019	43,526.73		
30/06/2017	49,857.49	29/06/2018	47,663.20	28/06/2019	43,161.17		
07/07/2017	50,059.02	06/07/2018	48,981.41	05/07/2019	43,405.32		
14/07/2017	51,162.23	13/07/2018	48,406.01	12/07/2019	42,647.31		
21/07/2017	51,564.62	20/07/2018	48,908.24	19/07/2019	41,606.54		
28/07/2017	51,213.60	27/07/2018	49,643.94	26/07/2019	40,673.78		
04/08/2017	51,328.29	03/08/2018	49,302.57	02/08/2019	39,977.52		
11/08/2017	50,645.10	10/08/2018	48,383.59	09/08/2019	40,421.28		
18/08/2017	51,075.46	17/08/2018	48,264.63	16/08/2019	39,339.55		
25/08/2017	51,373.23	24/08/2018	49,633.77	23/08/2019	39,862.07		
01/09/2017	51,080.85	31/08/2018	49,547.68	30/08/2019	42,622.50		
08/09/2017	50,083.80	07/09/2018	48,971.14	06/09/2019	42,707.66		
15/09/2017	49,921.84	14/09/2018	49,611.93	13/09/2019	42,841.46		
22/09/2017	50,313.51	21/09/2018	49,331.51	20/09/2019	43,559.45		
29/09/2017	50,346.06	28/09/2018	49,504.16	27/09/2019	42,857.58		
06/10/2017	50,302.96	05/10/2018	48,052.85	04/10/2019	43,416.90		
13/10/2017	49,981.94	12/10/2018	47,444.05	11/10/2019	43,214.60		
20/10/2017	49,988.71	19/10/2018	47,437.45	18/10/2019	43,178.63		
27/10/2017	49,209.58	26/10/2018	45,803.33	25/10/2019	43,389.16		
03/11/2017	48,534.84	02/11/2018	45,446.83	01/11/2019	43,814.55		
10/11/2017	48,028.30	09/11/2018	44,263.74	08/11/2019	43,702.23		
17/11/2017	47,857.14	16/11/2018	42,319.27	15/11/2019	43,392.36		
24/11/2017	47,941.88	23/11/2018	41,144.33	22/11/2019	43,521.86		
01/12/2017	47,265.31	30/11/2018	41,732.78	29/11/2019	42,820.18		
08/12/2017	47,572.86	07/12/2018	41,870.13	06/12/2019	41,938.69		
15/12/2017	48,081.55	14/12/2018	41,312.17	13/12/2019	44,254.43		
22/12/2017	48,387.93	21/12/2018	41,468.56	20/12/2019	44,505.64		
29/12/2017	49,354.42	28/12/2018	41,459.15	27/12/2019	44,261.51		

Fuente: Elaborado por el CEFP con datos de la Bolsa Mexicana de Valores.

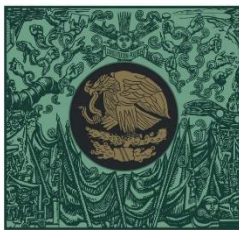

**CÁMARA DE  
DIPUTADOS**  
LXIV LEGISLATURA

**CEFP**  
Centro de Estudios de las Finanzas Públicas



[www.cefp.gob.mx](http://www.cefp.gob.mx)



@CEFP\_diputados



Centro de Estudios de las Finanzas Públicas