



# Reporte Económico

13 de abril de 2020

## Índices Bursátiles

<b>Actual:</b>	<b>34,567.78 pts.</b>	El <b>Índice de Precios y Cotizaciones (S&amp;P/BMV IPC)</b> es el principal indicador de la Bolsa Mexicana de Valores (BMV). Analiza el rendimiento del mercado accionario basándose en las variaciones de los precios de la muestra representativa que lo componen y del grupo de acciones que cotizan en la Bolsa.
<b>Previo:</b>	<b>33,075.41 pts.</b>	
<b>Periodicidad:</b>	Semanal	
<b>Fuente:</b>	Investing	

### IPC con ganancia semanal de 1 mil 472.37 puntos (4.51%), al ubicarse en 34 mil 567.78 unidades

En la semana del 3 al 8 de abril de 2020, el Índice S&P/BMV IPC presentó un incremento de 4.51% (1,472.37 unidades) finalizando en 34 mil 567.78 puntos; revirtiendo así, cuatro semanas consecutivas a la baja.

En el periodo indicado, todas las plazas bursátiles, consideradas en este análisis, registraron movimientos al alza. El índice Dow Jones de Estados Unidos cerró en 23 mil 343.57 unidades, lo que representó una elevación de 11.31%; el índice Nikkei de la Bolsa de Japón, registró un ascenso de 8.60%; las Bolsas europeas de Alemania, Francia y España, tuvieron incrementos del orden de 8.47%, 6.94% y 5.62%, respectivamente. En América Latina, el índice Bovespa del mercado accionario brasileño, registró un incremento de 13.07%.

El comportamiento semanal de la bolsa mexicana, se relaciona con un renovado optimismo en los mercados financieros internacionales, luego de la desaceleración de casos de COVID-19 en algunos países europeos; además del repunte de los precios del petróleo y de paquetes adicionales de estímulos fiscales en países como Estados Unidos y Japón.



Nota: Con datos al 8 de abril de 2020.  
Fuente: Elaborado por el CEFP con datos de investing.com

### Mercados Accionarios, 2020

País	Índice	Variación porcentual	
		Semanal	Acumulada 2020
Alemania	DAX-30	↑ 8.47	↓ -22.01
Argentina	Merval	↑ 5.71	↓ -32.77
Brasil	IBovespa	↑ 13.07	↓ -32.01
China	SSEC	↑ 1.86	↓ -7.70
España	IBEX	↑ 5.62	↓ -27.20
Estados Unidos	Dow Jones	↑ 11.31	↓ -17.89
Francia	CAC 40	↑ 6.94	↓ -25.68
Inglaterra	FTSE 100	↑ 4.84	↓ -24.72
Japón	Nikkei 225	↑ 8.60	↓ -18.19
México	S&P/BMV IPC	↑ 4.51	↓ -20.61

Nota: Con datos al 8 de abril de 2020.  
Fuente: Elaborado por el CEFP con datos de Investing.com

## Semáforo

Verde	Por arriba de la semana previa
Rojo	Por debajo de la semana previa
	Nivel máximo en el año.
	Nivel mínimo en el año.

Periodo	IPC/BMV	Periodo	IPC/BMV	Periodo	IPC/BMV	Periodo	IPC/BMV
06/01/2017	46,071.57	05/01/2018	49,887.74	04/01/2019	42,455.13	03/01/2020	44,624.85
13/01/2017	46,182.43	12/01/2018	49,135.91	11/01/2019	43,556.11	10/01/2020	44,660.33
20/01/2017	46,331.60	19/01/2018	49,695.56	18/01/2019	44,241.54	17/01/2020	45,817.76
27/01/2017	47,421.12	26/01/2018	51,065.49	25/01/2019	43,638.62	24/01/2020	45,141.62
03/02/2017	47,225.10	02/02/2018	50,395.83	01/02/2019	43,738.27	31/01/2020	44,108.31
10/02/2017	47,797.04	09/02/2018	47,799.09	08/02/2019	43,180.45	07/02/2020	44,399.33
17/02/2017	47,164.71	16/02/2018	48,882.78	15/02/2019	42,988.72	14/02/2020	44,999.68
24/02/2017	47,047.67	23/02/2018	48,643.43	22/02/2019	43,738.66	21/02/2020	44,802.54
03/03/2017	47,414.57	02/03/2018	47,548.10	01/03/2019	42,619.23	28/02/2020	41,324.31
10/03/2017	47,102.31	08/03/2018	48,240.00	08/03/2019	41,586.70	06/03/2020	41,388.78
17/03/2017	48,593.44	16/03/2018	47,477.58	15/03/2019	42,210.46	13/03/2020	38,085.05
24/03/2017	49,083.85	23/03/2018	46,515.93	22/03/2019	42,259.12	20/03/2020	34,269.51
31/03/2017	48,541.56	28/03/2018	46,124.85	29/03/2019	43,281.28	27/03/2020	33,799.49
07/04/2017	49,343.64	06/04/2018	47,926.11	05/04/2019	44,989.86	03/04/2020	33,075.41
12/04/2017	48,955.82	13/04/2018	48,768.30	12/04/2019	44,686.06	08/04/2020	34,567.78
21/04/2017	48,967.86	20/04/2018	48,431.58	17/04/2019	45,525.29		
28/04/2017	49,261.37	27/04/2018	48,284.61	26/04/2019	44,974.97		
05/05/2017	49,485.67	04/05/2018	46,992.17	03/05/2019	44,277.24		
12/05/2017	49,426.08	11/05/2018	46,728.92	10/05/2019	43,382.35		
19/05/2017	49,067.47	18/05/2018	45,666.77	17/05/2019	43,445.62		
26/05/2017	49,688.27	25/05/2018	45,091.99	24/05/2019	42,617.60		
02/06/2017	49,317.38	01/06/2018	45,013.12	31/05/2019	42,749.16		
09/06/2017	49,081.73	08/06/2018	45,939.54	07/06/2019	43,291.33		
16/06/2017	49,221.03	15/06/2018	46,938.82	14/06/2019	43,130.65		
23/06/2017	48,980.78	22/06/2018	46,737.64	21/06/2019	43,526.73		
30/06/2017	49,857.49	29/06/2018	47,663.20	28/06/2019	43,161.17		
07/07/2017	50,059.02	06/07/2018	48,981.41	05/07/2019	43,405.32		
14/07/2017	51,162.23	13/07/2018	48,406.01	12/07/2019	42,647.31		
21/07/2017	51,564.62	20/07/2018	48,908.24	19/07/2019	41,606.54		
28/07/2017	51,213.60	27/07/2018	49,643.94	26/07/2019	40,673.78		
04/08/2017	51,328.29	03/08/2018	49,302.57	02/08/2019	39,977.52		
11/08/2017	50,645.10	10/08/2018	48,383.59	09/08/2019	40,421.28		
18/08/2017	51,075.46	17/08/2018	48,264.63	16/08/2019	39,339.55		
25/08/2017	51,373.23	24/08/2018	49,633.77	23/08/2019	39,862.07		
01/09/2017	51,080.85	31/08/2018	49,547.68	30/08/2019	42,622.50		
08/09/2017	50,083.80	07/09/2018	48,971.14	06/09/2019	42,707.66		
15/09/2017	49,921.84	14/09/2018	49,611.93	13/09/2019	42,841.46		
22/09/2017	50,313.51	21/09/2018	49,331.51	20/09/2019	43,559.45		
29/09/2017	50,346.06	28/09/2018	49,504.16	27/09/2019	42,857.58		
06/10/2017	50,302.96	05/10/2018	48,052.85	04/10/2019	43,416.90		
13/10/2017	49,981.94	12/10/2018	47,444.05	11/10/2019	43,214.60		
20/10/2017	49,988.71	19/10/2018	47,437.45	18/10/2019	43,178.63		
27/10/2017	49,209.58	26/10/2018	45,803.33	25/10/2019	43,389.16		
03/11/2017	48,534.84	02/11/2018	45,446.83	01/11/2019	43,814.55		
10/11/2017	48,028.30	09/11/2018	44,263.74	08/11/2019	43,702.23		
17/11/2017	47,857.14	16/11/2018	42,319.27	15/11/2019	43,392.36		
24/11/2017	47,941.88	23/11/2018	41,144.33	22/11/2019	43,521.86		
01/12/2017	47,265.31	30/11/2018	41,732.78	29/11/2019	42,820.18		
08/12/2017	47,572.86	07/12/2018	41,870.13	06/12/2019	41,938.69		
15/12/2017	48,081.55	14/12/2018	41,312.17	13/12/2019	44,254.43		
22/12/2017	48,387.93	21/12/2018	41,468.56	20/12/2019	44,505.64		
29/12/2017	49,354.42	28/12/2018	41,459.15	27/12/2019	44,261.51		

Fuente: Elaborado por el CEFP con datos de la Bolsa Mexicana de Valores.

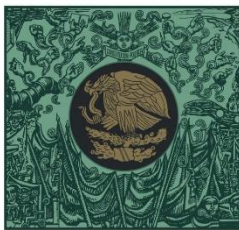

**CÁMARA DE  
DIPUTADOS**  
LXIV LEGISLATURA

**CEFP**  
Centro de Estudios de las Finanzas Públicas



[www.cefp.gob.mx](http://www.cefp.gob.mx)



@CEFP\_diputados



Centro de Estudios de las Finanzas Públicas