



Reporte Económico

9 de abril de 2021

Índices Bursátiles

| | | |
|----------------------|-----------------------|--|
| Actual: | 47,627.67 pts. | El Índice de Precios y Cotizaciones (S&P/BMV IPC) es el principal indicador de la Bolsa Mexicana de Valores (BMV). Analiza el rendimiento del mercado accionario basándose en las variaciones de los precios de la muestra representativa que lo componen y del grupo de acciones que cotizan en la Bolsa. https://es.investing.com/indices/ipc-historical-data |
| Previo: | 47,246.26 pts. | |
| Periodicidad: | Semanal | |
| Fuente: | Investing | |

IPC cierra la segunda semana del mes en 47 mil 627.67 unidades. Acumula ganancia de 0.81% (381.41 puntos) en lo que va de abril

Del 31 de marzo al 9 de abril de 2021, el Índice S&P/BMV IPC presentó un incremento de 0.81% (381.41 unidades) finalizando en 47 mil 627.67 puntos; revirtiendo así, la pérdida registrada en la semana previa (-0.28%). Además, en lo que va del año, el IPC registra un avance de 8.08% (3 mil 560.79 puntos).

En el periodo indicado, los mercados de valores considerados en este análisis, registraron rendimientos mixtos. El índice Dow Jones de Estados Unidos cerró en 33 mil 800.60 unidades, lo que representó un ascenso de 1.95%. En Europa, los mercados accionarios de Inglaterra, Francia y Alemania, tuvieron incrementos de 2.65, 1.09 y 0.84%, en ese orden; mientras que, el IBEX de España, se redujo 0.14%. En América Latina, el índice IBovespa de la bolsa de valores brasileña subió 2.10%.

El comportamiento semanal del principal mercado bursátil local, se relaciona con la mejora en el panorama económico mundial, ante los estímulos económicos y monetarios; así como, los avances en los planes de vacunación en algunos países.

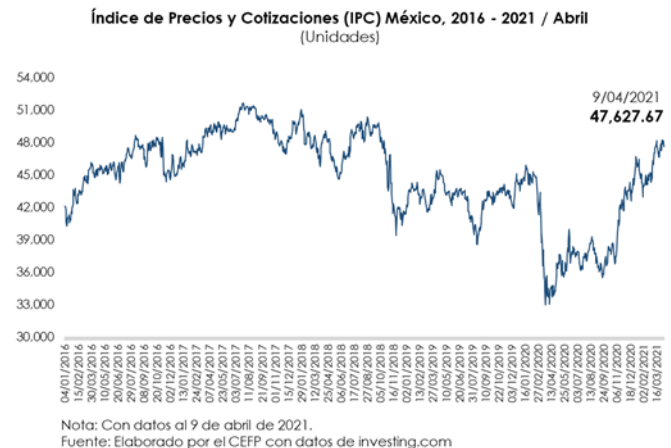

Mercados Accionarios, 2021

| País | Índice | Variación porcentual | |
|----------------|-------------|----------------------|----------------|
| | | Semanal | Acumulada 2021 |
| Alemania | DAX-30 | ↑ 0.84 | ↑ 11.05 |
| Argentina | Merval | ↑ 1.80 | ↓ -4.65 |
| Brasil | IBovespa | ↑ 2.10 | ↓ -1.13 |
| China | SSEC | ↓ -0.97 | ↓ -0.64 |
| España | IBEX | ↓ -0.14 | ↑ 6.10 |
| Estados Unidos | Dow Jones | ↑ 1.95 | ↑ 10.44 |
| Francia | CAC 40 | ↑ 1.09 | ↑ 11.13 |
| Inglaterra | FTSE 100 | ↑ 2.65 | ↑ 7.05 |
| Japón | Nikkei 225 | ↓ -0.29 | ↑ 8.47 |
| México | S&P/BMV IPC | ↑ 0.81 | ↑ 8.08 |

Nota: Con datos al 9 de abril de 2021.
Fuente: Elaborado por el CEFP con datos de investing.com

Semáforo

| | |
|-------|--------------------------------|
| Verde | Por arriba de la semana previa |
| Rojo | Por debajo de la semana previa |
| | Nivel máximo en el año. |
| | Nivel mínimo en el año. |

| Periodo | IPC/BMV | Periodo | IPC/BMV | Periodo | IPC/BMV | Periodo | IPC/BMV |
|------------|-----------|------------|-----------|------------|-----------|------------|-----------|
| 05/01/2018 | 49,887.74 | 04/01/2019 | 42,455.13 | 03/01/2020 | 44,624.85 | 08/01/2021 | 46,729.30 |
| 12/01/2018 | 49,135.91 | 11/01/2019 | 43,556.11 | 10/01/2020 | 44,660.33 | 15/01/2021 | 45,892.28 |
| 19/01/2018 | 49,695.56 | 18/01/2019 | 44,241.54 | 17/01/2020 | 45,817.76 | 22/01/2021 | 44,683.55 |
| 26/01/2018 | 51,065.49 | 25/01/2019 | 43,638.62 | 24/01/2020 | 45,141.62 | 29/01/2021 | 42,985.73 |
| 02/02/2018 | 50,395.83 | 01/02/2019 | 43,738.27 | 31/01/2020 | 44,108.31 | 05/02/2021 | 44,145.70 |
| 09/02/2018 | 47,799.09 | 08/02/2019 | 43,180.45 | 07/02/2020 | 44,399.33 | 12/02/2021 | 44,202.52 |
| 16/02/2018 | 48,882.78 | 15/02/2019 | 42,988.72 | 14/02/2020 | 44,999.68 | 19/02/2021 | 44,900.08 |
| 23/02/2018 | 48,643.43 | 22/02/2019 | 43,738.66 | 21/02/2020 | 44,802.54 | 26/02/2021 | 44,592.91 |
| 02/03/2018 | 47,548.10 | 01/03/2019 | 42,619.23 | 28/02/2020 | 41,324.31 | 05/03/2021 | 46,342.54 |
| 08/03/2018 | 48,240.00 | 08/03/2019 | 41,586.70 | 06/03/2020 | 41,388.78 | 12/03/2021 | 47,769.87 |
| 16/03/2018 | 47,477.58 | 15/03/2019 | 42,210.46 | 13/03/2020 | 38,085.05 | 19/03/2021 | 47,028.04 |
| 23/03/2018 | 46,515.93 | 22/03/2019 | 42,259.12 | 20/03/2020 | 34,269.51 | 26/03/2021 | 47,379.19 |
| 28/03/2018 | 46,124.85 | 29/03/2019 | 43,281.28 | 27/03/2020 | 33,799.49 | 31/03/2021 | 47,246.26 |
| 06/04/2018 | 47,926.11 | 05/04/2019 | 44,989.86 | 03/04/2020 | 33,075.41 | 09/04/2021 | 47,627.67 |
| 13/04/2018 | 48,768.30 | 12/04/2019 | 44,686.06 | 08/04/2020 | 34,567.78 | | |
| 20/04/2018 | 48,431.58 | 17/04/2019 | 45,525.29 | 17/04/2020 | 34,743.10 | | |
| 27/04/2018 | 48,284.61 | 26/04/2019 | 44,974.97 | 24/04/2020 | 34,586.82 | | |
| 04/05/2018 | 46,992.17 | 03/05/2019 | 44,277.24 | 30/04/2020 | 36,470.11 | | |
| 11/05/2018 | 46,728.92 | 10/05/2019 | 43,382.35 | 08/05/2020 | 37,623.68 | | |
| 18/05/2018 | 45,666.77 | 17/05/2019 | 43,445.62 | 15/05/2020 | 35,691.39 | | |
| 25/05/2018 | 45,091.99 | 24/05/2019 | 42,617.60 | 22/05/2020 | 35,784.42 | | |
| 01/06/2018 | 45,013.12 | 31/05/2019 | 42,749.16 | 29/05/2020 | 36,122.73 | | |
| 08/06/2018 | 45,939.54 | 07/06/2019 | 43,291.33 | 05/06/2020 | 38,948.08 | | |
| 15/06/2018 | 46,938.82 | 14/06/2019 | 43,130.65 | 12/06/2020 | 37,679.24 | | |
| 22/06/2018 | 46,737.64 | 21/06/2019 | 43,526.73 | 19/06/2020 | 38,404.63 | | |
| 29/06/2018 | 47,663.20 | 28/06/2019 | 43,161.17 | 26/06/2020 | 37,431.95 | | |
| 06/07/2018 | 48,981.41 | 05/07/2019 | 43,405.32 | 03/07/2020 | 37,950.00 | | |
| 13/07/2018 | 48,406.01 | 12/07/2019 | 42,647.31 | 10/07/2020 | 36,465.46 | | |
| 20/07/2018 | 48,908.24 | 19/07/2019 | 41,606.54 | 17/07/2020 | 36,327.84 | | |
| 27/07/2018 | 49,643.94 | 26/07/2019 | 40,673.78 | 24/07/2020 | 37,357.46 | | |
| 03/08/2018 | 49,302.57 | 02/08/2019 | 39,977.52 | 31/07/2020 | 37,019.68 | | |
| 10/08/2018 | 48,383.59 | 09/08/2019 | 40,421.28 | 07/08/2020 | 38,016.06 | | |
| 17/08/2018 | 48,264.63 | 16/08/2019 | 39,339.55 | 14/08/2020 | 38,949.88 | | |
| 24/08/2018 | 49,633.77 | 23/08/2019 | 39,862.07 | 21/08/2020 | 38,095.88 | | |
| 31/08/2018 | 49,547.68 | 30/08/2019 | 42,622.50 | 28/08/2020 | 37,794.25 | | |
| 07/09/2018 | 48,971.14 | 06/09/2019 | 42,707.66 | 04/09/2020 | 36,448.50 | | |
| 14/09/2018 | 49,611.93 | 13/09/2019 | 42,841.46 | 11/09/2020 | 36,334.89 | | |
| 21/09/2018 | 49,331.51 | 20/09/2019 | 43,559.45 | 18/09/2020 | 36,017.35 | | |
| 28/09/2018 | 49,504.16 | 27/09/2019 | 42,857.58 | 25/09/2020 | 36,583.71 | | |
| 05/10/2018 | 48,052.85 | 04/10/2019 | 43,416.90 | 02/10/2020 | 36,642.38 | | |
| 12/10/2018 | 47,444.05 | 11/10/2019 | 43,214.60 | 09/10/2020 | 38,478.58 | | |
| 19/10/2018 | 47,437.45 | 18/10/2019 | 43,178.63 | 16/10/2020 | 37,876.49 | | |
| 26/10/2018 | 45,803.33 | 25/10/2019 | 43,389.16 | 23/10/2020 | 38,707.72 | | |
| 02/11/2018 | 45,446.83 | 01/11/2019 | 43,814.55 | 30/10/2020 | 36,987.86 | | |
| 09/11/2018 | 44,263.74 | 08/11/2019 | 43,702.23 | 06/11/2020 | 38,530.50 | | |
| 16/11/2018 | 42,319.27 | 15/11/2019 | 43,392.36 | 13/11/2020 | 40,791.81 | | |
| 23/11/2018 | 41,144.33 | 22/11/2019 | 43,521.86 | 20/11/2020 | 41,905.06 | | |
| 30/11/2018 | 41,732.78 | 29/11/2019 | 42,820.18 | 27/11/2020 | 41,674.30 | | |
| 07/12/2018 | 41,870.13 | 06/12/2019 | 41,938.69 | 04/12/2020 | 43,646.03 | | |
| 14/12/2018 | 41,312.17 | 13/12/2019 | 44,254.43 | 11/12/2020 | 43,612.31 | | |
| 21/12/2018 | 41,468.56 | 20/12/2019 | 44,505.64 | 18/12/2020 | 43,873.81 | | |
| 28/12/2018 | 41,459.15 | 27/12/2019 | 44,261.51 | 24/12/2020 | 43,372.20 | | |

Fuente: Elaborado por el CEFP con datos de la Bolsa Mexicana de Valores.

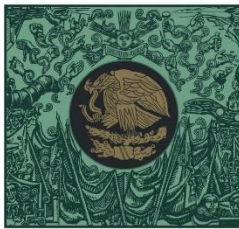

**CÁMARA DE
DIPUTADOS**
LXIV LEGISLATURA

CEFP

Centro de Estudios de las Finanzas Públicas



www.cefp.gob.mx



@CEFP_diputados



Centro de Estudios de las Finanzas Públicas