



Reporte Económico

23 de abril de 2021

Índices Bursátiles

Actual:	49,091.09 pts.	El Índice de Precios y Cotizaciones (S&P/BMV IPC) es el principal indicador de la Bolsa Mexicana de Valores (BMV). Analiza el rendimiento del mercado accionario basándose en las variaciones de los precios de la muestra representativa que lo componen y del grupo de acciones que cotizan en la Bolsa.
Previo:	48,726.98 pts.	
Periodicidad:	Semanal	
Fuente:	Investing	

IPC cierra la cuarta semana del mes en 49 mil 091.09 unidades (su nivel más alto en 30 meses). Acumula ganancia de 3.90% (1 mil 844.83 puntos) en lo que va de abril

Del 16 al 23 de abril de 2021, el Índice S&P/BMV IPC presentó un incremento de 0.75% (364.11 unidades) finalizando en 49 mil 091.09 puntos; acumulando así, tres semanas consecutivas de ganancias (3.90%). Además, en lo que va del año, el IPC registra un avance de 11.40% (5 mil 024.21 puntos).

En el periodo indicado, los mercados de valores considerados en este análisis, registraron rendimientos mixtos. El índice Dow Jones de Estados Unidos cerró en 34 mil 043.49 unidades, lo que representó un descenso de 0.46%. En Europa, los mercados accionarios de Alemania, Inglaterra y Francia, tuvieron decrementos de 1.17, 1.15 y 0.46%, en ese orden; mientras que, el índice IBEX de la bolsa española, registró un incremento marginal de 0.06%. Por su parte, en América Latina, las plazas de valores de Argentina y Brasil tuvieron disminuciones de 0.61 y 0.48%, respectivamente.

El comportamiento semanal del principal mercado bursátil local, se relaciona con la mejora en el panorama económico, producto de resultados trimestrales positivos por parte de empresas minoristas; así como, los avances en los planes de vacunación en algunos países.



Mercados Accionarios, 2021

País	Índice	Variación porcentual	
		Semanal	Acumulada 2021
Alemania	DAX-30	↓ -1.17	↑ 11.38
Argentina	Merval	↓ -0.61	↓ -7.52
Brasil	IBovespa	↓ -0.48	↑ 1.27
China	SSEC	↑ 1.39	↑ 0.03
España	IBEX	↑ 0.06	↑ 6.75
Estados Unidos	Dow Jones	↓ -0.46	↑ 11.23
Francia	CAC 40	↓ -0.46	↑ 12.73
Inglaterra	FTSE 100	↓ -1.15	↑ 7.40
Japón	Nikkei 225	↓ -2.23	↑ 5.74
México	S&P/BMV IPC	↑ 0.75	↑ 11.40

Nota: Con datos al 23 de abril de 2021.
Fuente: Elaborado por el CEFP con datos de investing.com

Semáforo

Verde	Por arriba de la semana previa
Rojo	Por debajo de la semana previa
	Nivel máximo en el año.
	Nivel mínimo en el año.

Periodo	IPC/BMV	Periodo	IPC/BMV	Periodo	IPC/BMV	Periodo	IPC/BMV
05/01/2018	49,887.74	04/01/2019	42,455.13	03/01/2020	44,624.85	08/01/2021	46,729.30
12/01/2018	49,135.91	11/01/2019	43,556.11	10/01/2020	44,660.33	15/01/2021	45,892.28
19/01/2018	49,695.56	18/01/2019	44,241.54	17/01/2020	45,817.76	22/01/2021	44,683.55
26/01/2018	51,065.49	25/01/2019	43,638.62	24/01/2020	45,141.62	29/01/2021	42,985.73
02/02/2018	50,395.83	01/02/2019	43,738.27	31/01/2020	44,108.31	05/02/2021	44,145.70
09/02/2018	47,799.09	08/02/2019	43,180.45	07/02/2020	44,399.33	12/02/2021	44,202.52
16/02/2018	48,882.78	15/02/2019	42,988.72	14/02/2020	44,999.68	19/02/2021	44,900.08
23/02/2018	48,643.43	22/02/2019	43,738.66	21/02/2020	44,802.54	26/02/2021	44,592.91
02/03/2018	47,548.10	01/03/2019	42,619.23	28/02/2020	41,324.31	05/03/2021	46,342.54
08/03/2018	48,240.00	08/03/2019	41,586.70	06/03/2020	41,388.78	12/03/2021	47,769.87
16/03/2018	47,477.58	15/03/2019	42,210.46	13/03/2020	38,085.05	19/03/2021	47,028.04
23/03/2018	46,515.93	22/03/2019	42,259.12	20/03/2020	34,269.51	26/03/2021	47,379.19
28/03/2018	46,124.85	29/03/2019	43,281.28	27/03/2020	33,799.49	31/03/2021	47,246.26
06/04/2018	47,926.11	05/04/2019	44,989.86	03/04/2020	33,075.41	09/04/2021	47,627.67
13/04/2018	48,768.30	12/04/2019	44,686.06	08/04/2020	34,567.78	16/04/2021	48,726.98
20/04/2018	48,431.58	17/04/2019	45,525.29	17/04/2020	34,743.10	23/04/2021	49,091.09
27/04/2018	48,284.61	26/04/2019	44,974.97	24/04/2020	34,586.82		
04/05/2018	46,992.17	03/05/2019	44,277.24	30/04/2020	36,470.11		
11/05/2018	46,728.92	10/05/2019	43,382.35	08/05/2020	37,623.68		
18/05/2018	45,666.77	17/05/2019	43,445.62	15/05/2020	35,691.39		
25/05/2018	45,091.99	24/05/2019	42,617.60	22/05/2020	35,784.42		
01/06/2018	45,013.12	31/05/2019	42,749.16	29/05/2020	36,122.73		
08/06/2018	45,939.54	07/06/2019	43,291.33	05/06/2020	38,948.08		
15/06/2018	46,938.82	14/06/2019	43,130.65	12/06/2020	37,679.24		
22/06/2018	46,737.64	21/06/2019	43,526.73	19/06/2020	38,404.63		
29/06/2018	47,663.20	28/06/2019	43,161.17	26/06/2020	37,431.95		
06/07/2018	48,981.41	05/07/2019	43,405.32	03/07/2020	37,950.00		
13/07/2018	48,406.01	12/07/2019	42,647.31	10/07/2020	36,465.46		
20/07/2018	48,908.24	19/07/2019	41,606.54	17/07/2020	36,327.84		
27/07/2018	49,643.94	26/07/2019	40,673.78	24/07/2020	37,357.46		
03/08/2018	49,302.57	02/08/2019	39,977.52	31/07/2020	37,019.68		
10/08/2018	48,383.59	09/08/2019	40,421.28	07/08/2020	38,016.06		
17/08/2018	48,264.63	16/08/2019	39,339.55	14/08/2020	38,949.88		
24/08/2018	49,633.77	23/08/2019	39,862.07	21/08/2020	38,095.88		
31/08/2018	49,547.68	30/08/2019	42,622.50	28/08/2020	37,794.25		
07/09/2018	48,971.14	06/09/2019	42,707.66	04/09/2020	36,448.50		
14/09/2018	49,611.93	13/09/2019	42,841.46	11/09/2020	36,334.89		
21/09/2018	49,331.51	20/09/2019	43,559.45	18/09/2020	36,017.35		
28/09/2018	49,504.16	27/09/2019	42,857.58	25/09/2020	36,583.71		
05/10/2018	48,052.85	04/10/2019	43,416.90	02/10/2020	36,642.38		
12/10/2018	47,444.05	11/10/2019	43,214.60	09/10/2020	38,478.58		
19/10/2018	47,437.45	18/10/2019	43,178.63	16/10/2020	37,876.49		
26/10/2018	45,803.33	25/10/2019	43,389.16	23/10/2020	38,707.72		
02/11/2018	45,446.83	01/11/2019	43,814.55	30/10/2020	36,987.86		
09/11/2018	44,263.74	08/11/2019	43,702.23	06/11/2020	38,530.50		
16/11/2018	42,319.27	15/11/2019	43,392.36	13/11/2020	40,791.81		
23/11/2018	41,144.33	22/11/2019	43,521.86	20/11/2020	41,905.06		
30/11/2018	41,732.78	29/11/2019	42,820.18	27/11/2020	41,674.30		
07/12/2018	41,870.13	06/12/2019	41,938.69	04/12/2020	43,646.03		
14/12/2018	41,312.17	13/12/2019	44,254.43	11/12/2020	43,612.31		
21/12/2018	41,468.56	20/12/2019	44,505.64	18/12/2020	43,873.81		
28/12/2018	41,459.15	27/12/2019	44,261.51	24/12/2020	43,372.20		

Fuente: Elaborado por el CEFP con datos de la Bolsa Mexicana de Valores.

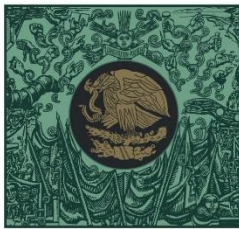

**CÁMARA DE
DIPUTADOS**
LXIV LEGISLATURA

CEFP

Centro de Estudios de las Finanzas Públicas



www.cefp.gob.mx



@CEFP_diputados



Centro de Estudios de las Finanzas Públicas