



# Reporte Económico

21 de mayo de 2021

## Índices Bursátiles

<b>Actual:</b>	<b>49,778.81 pts.</b>	El <b>Índice de Precios y Cotizaciones (S&amp;P/BMV IPC)</b> es el principal indicador de la Bolsa Mexicana de Valores (BMV). Analiza el rendimiento del mercado accionario basándose en las variaciones de los precios de la muestra representativa que lo componen y del grupo de acciones que cotizan en la Bolsa.
<b>Previo:</b>	<b>49,219.26 pts.</b>	
<b>Periodicidad:</b>	Semanal	
<b>Fuente:</b>	Investing	

### IPC cierra la tercera semana de mayo en 49 mil 778.81 unidades. Acumula ganancia de 3.68% en lo que va del mes

Del 14 al 21 de mayo de 2021, el Índice S&P/BMV IPC presentó un incremento de 1.14% (559.55 unidades) finalizando en 49 mil 778.81 puntos. De esta forma, a la tercera semana de mayo, el IPC acumula una ganancia de 3.68%, con respecto al mes pasado. Asimismo, en lo que va del año, el mercado bursátil mexicano registra un avance de 12.96% (5 mil 711.93 puntos).

En el periodo indicado, la mayoría de los mercados de valores a nivel mundial, registraron movimientos positivos. El índice Dow Jones de Estados Unidos cerró en 34 mil 207.84 unidades, lo que representó un descenso de 0.51%. En Europa, los mercados accionarios de España, Alemania y Francia, tuvieron incrementos de 0.64, 0.14 y 0.02%, en ese orden. Por su parte, en América Latina, las plaza bursátiles de Argentina y Brasil, finalizaron la semana con ganancias de 2.50 y 0.58%, respectivamente.

El comportamiento semanal de la principal bolsa de valores local se relaciona con un mayor optimismo en los mercados financieros globales, ante los resultados positivos de indicadores de manufacturas y servicios en Europa y Estados Unidos por arriba de lo esperado por los inversionistas.

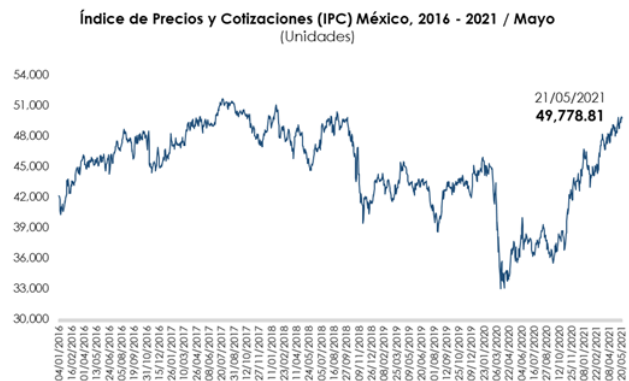

Nota: Con datos al 21 de mayo de 2021.  
Fuente: Elaborado por el CEFP con datos de investing.com

### Mercados Accionarios, 2021

País	Índice	Variación porcentual	
		Semanal	Acumulada 2021
Alemania	DAX-30	↑ 0.14	↑ 12.53
Argentina	Merval	↑ 2.50	↑ 9.75
Brasil	IBovespa	↑ 0.58	↑ 3.00
China	SSEC	↓ -0.11	↑ 0.39
España	IBEX	↑ 0.64	↑ 14.00
Estados Unidos	Dow Jones	↓ -0.51	↑ 11.77
Francia	CAC 40	↑ 0.02	↑ 15.04
Inglaterra	FTSE 100	↓ -0.36	↑ 8.63
Japón	Nikkei 225	↑ 0.83	↑ 3.18
México	S&P/BMV IPC	↑ 1.14	↑ 12.96

Nota: Con datos al 21 de mayo de 2021.  
Fuente: Elaborado por el CEFP con datos de Investing.com

## Semáforo

Verde	Por arriba de la semana previa
Rojo	Por debajo de la semana previa
	Nivel máximo en el año.
	Nivel mínimo en el año.

Periodo	IPC/BMV	Periodo	IPC/BMV	Periodo	IPC/BMV	Periodo	IPC/BMV
05/01/2018	49,887.74	04/01/2019	42,455.13	03/01/2020	44,624.85	08/01/2021	46,729.30
12/01/2018	49,135.91	11/01/2019	43,556.11	10/01/2020	44,660.33	15/01/2021	45,892.28
19/01/2018	49,695.56	18/01/2019	44,241.54	17/01/2020	45,817.76	22/01/2021	44,683.55
26/01/2018	51,065.49	25/01/2019	43,638.62	24/01/2020	45,141.62	29/01/2021	42,985.73
02/02/2018	50,395.83	01/02/2019	43,738.27	31/01/2020	44,108.31	05/02/2021	44,145.70
09/02/2018	47,799.09	08/02/2019	43,180.45	07/02/2020	44,399.33	12/02/2021	44,202.52
16/02/2018	48,882.78	15/02/2019	42,988.72	14/02/2020	44,999.68	19/02/2021	44,900.08
23/02/2018	48,643.43	22/02/2019	43,738.66	21/02/2020	44,802.54	26/02/2021	44,592.91
02/03/2018	47,548.10	01/03/2019	42,619.23	28/02/2020	41,324.31	05/03/2021	46,342.54
08/03/2018	48,240.00	08/03/2019	41,586.70	06/03/2020	41,388.78	12/03/2021	47,769.87
16/03/2018	47,477.58	15/03/2019	42,210.46	13/03/2020	38,085.05	19/03/2021	47,028.04
23/03/2018	46,515.93	22/03/2019	42,259.12	20/03/2020	34,269.51	26/03/2021	47,379.19
28/03/2018	46,124.85	29/03/2019	43,281.28	27/03/2020	33,799.49	31/03/2021	47,246.26
06/04/2018	47,926.11	05/04/2019	44,989.86	03/04/2020	33,075.41	09/04/2021	47,627.67
13/04/2018	48,768.30	12/04/2019	44,686.06	08/04/2020	34,567.78	16/04/2021	48,726.98
20/04/2018	48,431.58	17/04/2019	45,525.29	17/04/2020	34,743.10	23/04/2021	49,091.09
27/04/2018	48,284.61	26/04/2019	44,974.97	24/04/2020	34,586.82	30/04/2021	48,009.72
04/05/2018	46,992.17	03/05/2019	44,277.24	30/04/2020	36,470.11	07/05/2021	49,249.02
11/05/2018	46,728.92	10/05/2019	43,382.35	08/05/2020	37,623.68	14/05/2021	49,219.26
18/05/2018	45,666.77	17/05/2019	43,445.62	15/05/2020	35,691.39	21/05/2021	49,778.81
25/05/2018	45,091.99	24/05/2019	42,617.60	22/05/2020	35,784.42		
01/06/2018	45,013.12	31/05/2019	42,749.16	29/05/2020	36,122.73		
08/06/2018	45,939.54	07/06/2019	43,291.33	05/06/2020	38,948.08		
15/06/2018	46,938.82	14/06/2019	43,130.65	12/06/2020	37,679.24		
22/06/2018	46,737.64	21/06/2019	43,526.73	19/06/2020	38,404.63		
29/06/2018	47,663.20	28/06/2019	43,161.17	26/06/2020	37,431.95		
06/07/2018	48,981.41	05/07/2019	43,405.32	03/07/2020	37,950.00		
13/07/2018	48,406.01	12/07/2019	42,647.31	10/07/2020	36,465.46		
20/07/2018	48,908.24	19/07/2019	41,606.54	17/07/2020	36,327.84		
27/07/2018	49,643.94	26/07/2019	40,673.78	24/07/2020	37,357.46		
03/08/2018	49,302.57	02/08/2019	39,977.52	31/07/2020	37,019.68		
10/08/2018	48,383.59	09/08/2019	40,421.28	07/08/2020	38,016.06		
17/08/2018	48,264.63	16/08/2019	39,339.55	14/08/2020	38,949.88		
24/08/2018	49,633.77	23/08/2019	39,862.07	21/08/2020	38,095.88		
31/08/2018	49,547.68	30/08/2019	42,622.50	28/08/2020	37,794.25		
07/09/2018	48,971.14	06/09/2019	42,707.66	04/09/2020	36,448.50		
14/09/2018	49,611.93	13/09/2019	42,841.46	11/09/2020	36,334.89		
21/09/2018	49,331.51	20/09/2019	43,559.45	18/09/2020	36,017.35		
28/09/2018	49,504.16	27/09/2019	42,857.58	25/09/2020	36,583.71		
05/10/2018	48,052.85	04/10/2019	43,416.90	02/10/2020	36,642.38		
12/10/2018	47,444.05	11/10/2019	43,214.60	09/10/2020	38,478.58		
19/10/2018	47,437.45	18/10/2019	43,178.63	16/10/2020	37,876.49		
26/10/2018	45,803.33	25/10/2019	43,389.16	23/10/2020	38,707.72		
02/11/2018	45,446.83	01/11/2019	43,814.55	30/10/2020	36,987.86		
09/11/2018	44,263.74	08/11/2019	43,702.23	06/11/2020	38,530.50		
16/11/2018	42,319.27	15/11/2019	43,392.36	13/11/2020	40,791.81		
23/11/2018	41,144.33	22/11/2019	43,521.86	20/11/2020	41,905.06		
30/11/2018	41,732.78	29/11/2019	42,820.18	27/11/2020	41,674.30		
07/12/2018	41,870.13	06/12/2019	41,938.69	04/12/2020	43,646.03		
14/12/2018	41,312.17	13/12/2019	44,254.43	11/12/2020	43,612.31		
21/12/2018	41,468.56	20/12/2019	44,505.64	18/12/2020	43,873.81		
28/12/2018	41,459.15	27/12/2019	44,261.51	24/12/2020	43,372.20		

Fuente: Elaborado por el CEFP con datos de la Bolsa Mexicana de Valores.

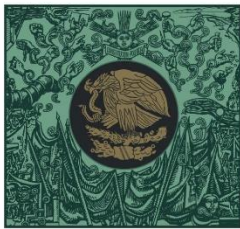

**CÁMARA DE  
DIPUTADOS**  
LXIV LEGISLATURA

**CEFP**

Centro de Estudios de las Finanzas Públicas



[www.cefp.gob.mx](http://www.cefp.gob.mx)



@CEFP\_diputados



Centro de Estudios de las Finanzas Públicas