



Reporte Económico

28 de mayo de 2021

Índices Bursátiles

| | | |
|----------------------|-----------------------|--|
| Actual: | 50,040.74 pts. | El Índice de Precios y Cotizaciones (S&P/BMV IPC) es el principal indicador de la Bolsa Mexicana de Valores (BMV). Analiza el rendimiento del mercado accionario basándose en las variaciones de los precios de la muestra representativa que lo componen y del grupo de acciones que cotizan en la Bolsa. https://es.investing.com/indices/ipc-historical-data |
| Previo: | 49,778.81 pts. | |
| Periodicidad: | Semanal | |
| Fuente: | Investing | |

IPC cierra la cuarta semana de mayo en 50 mil 040.74 unidades (su nivel más alto en 33 meses). Acumula ganancia de 13.56% en lo que va del año

Del 21 al 28 de mayo de 2021, el Índice S&P/BMV IPC presentó un incremento de 0.53% (261.93 unidades) finalizando en 50 mil 040.74 puntos. De esta forma, a la cuarta semana de mayo, el IPC acumula una ganancia de 4.23%, con respecto al mes pasado. Asimismo, en lo que va del año, el mercado bursátil mexicano registra un avance de 13.56% (5 mil 973.86 puntos).

En el periodo indicado, todos los mercados de valores considerados en este análisis, registraron rendimientos positivos. El índice Dow Jones de Estados Unidos cerró en 34 mil 529.45 unidades, lo que representó un ascenso de 0.94%. En Europa, los mercados accionarios de Francia, Alemania y España, tuvieron incrementos de 1.53, 0.53 y 0.22%, en ese orden. Por su parte, en América Latina, las plaza bursátiles de Argentina y Brasil, finalizaron la semana con ganancias de 5.32 y 2.42%, respectivamente.

El comportamiento semanal de la principal bolsa de valores local se relaciona con una menor aversión al riesgo por parte de los inversionistas, ante la expectativa de una sólida recuperación económica de Estados Unidos y sus efectos positivos en la economía mexicana.



Nota: Con datos al 28 de mayo de 2021.
Fuente: Elaborado por el CEFP con datos de investing.com

Mercados Accionarios, 2021

| País | Índice | Variación porcentual | |
|----------------|-------------|----------------------|----------------|
| | | Semanal | Acumulada 2021 |
| Alemania | DAX-30 | ↑ 0.53 | ↑ 13.13 |
| Argentina | Merval | ↑ 5.32 | ↑ 15.59 |
| Brasil | IBovespa | ↑ 2.42 | ↑ 5.50 |
| China | SSEC | ↑ 3.28 | ↑ 3.68 |
| España | IBEX | ↑ 0.22 | ↑ 14.25 |
| Estados Unidos | Dow Jones | ↑ 0.94 | ↑ 12.82 |
| Francia | CAC 40 | ↑ 1.53 | ↑ 16.80 |
| Inglaterra | FTSE 100 | ↑ 0.06 | ↑ 8.70 |
| Japón | Nikkei 225 | ↑ 2.94 | ↑ 6.21 |
| México | S&P/BMV IPC | ↑ 0.53 | ↑ 13.56 |

Nota: Con datos al 28 de mayo de 2021.
Fuente: Elaborado por el CEFP con datos de investing.com

Semáforo

| | |
|-------|--------------------------------|
| Verde | Por arriba de la semana previa |
| Rojo | Por debajo de la semana previa |
| | Nivel máximo en el año. |
| | Nivel mínimo en el año. |

| Periodo | IPC/BMV | Periodo | IPC/BMV | Periodo | IPC/BMV | Periodo | IPC/BMV |
|------------|-----------|------------|-----------|------------|-----------|------------|-----------|
| 05/01/2018 | 49,887.74 | 04/01/2019 | 42,455.13 | 03/01/2020 | 44,624.85 | 08/01/2021 | 46,729.30 |
| 12/01/2018 | 49,135.91 | 11/01/2019 | 43,556.11 | 10/01/2020 | 44,660.33 | 15/01/2021 | 45,892.28 |
| 19/01/2018 | 49,695.56 | 18/01/2019 | 44,241.54 | 17/01/2020 | 45,817.76 | 22/01/2021 | 44,683.55 |
| 26/01/2018 | 51,065.49 | 25/01/2019 | 43,638.62 | 24/01/2020 | 45,141.62 | 29/01/2021 | 42,985.73 |
| 02/02/2018 | 50,395.83 | 01/02/2019 | 43,738.27 | 31/01/2020 | 44,108.31 | 05/02/2021 | 44,145.70 |
| 09/02/2018 | 47,799.09 | 08/02/2019 | 43,180.45 | 07/02/2020 | 44,399.33 | 12/02/2021 | 44,202.52 |
| 16/02/2018 | 48,882.78 | 15/02/2019 | 42,988.72 | 14/02/2020 | 44,999.68 | 19/02/2021 | 44,900.08 |
| 23/02/2018 | 48,643.43 | 22/02/2019 | 43,738.66 | 21/02/2020 | 44,802.54 | 26/02/2021 | 44,592.91 |
| 02/03/2018 | 47,548.10 | 01/03/2019 | 42,619.23 | 28/02/2020 | 41,324.31 | 05/03/2021 | 46,342.54 |
| 08/03/2018 | 48,240.00 | 08/03/2019 | 41,586.70 | 06/03/2020 | 41,388.78 | 12/03/2021 | 47,769.87 |
| 16/03/2018 | 47,477.58 | 15/03/2019 | 42,210.46 | 13/03/2020 | 38,085.05 | 19/03/2021 | 47,028.04 |
| 23/03/2018 | 46,515.93 | 22/03/2019 | 42,259.12 | 20/03/2020 | 34,269.51 | 26/03/2021 | 47,379.19 |
| 28/03/2018 | 46,124.85 | 29/03/2019 | 43,281.28 | 27/03/2020 | 33,799.49 | 31/03/2021 | 47,246.26 |
| 06/04/2018 | 47,926.11 | 05/04/2019 | 44,989.86 | 03/04/2020 | 33,075.41 | 09/04/2021 | 47,627.67 |
| 13/04/2018 | 48,768.30 | 12/04/2019 | 44,686.06 | 08/04/2020 | 34,567.78 | 16/04/2021 | 48,726.98 |
| 20/04/2018 | 48,431.58 | 17/04/2019 | 45,525.29 | 17/04/2020 | 34,743.10 | 23/04/2021 | 49,091.09 |
| 27/04/2018 | 48,284.61 | 26/04/2019 | 44,974.97 | 24/04/2020 | 34,586.82 | 30/04/2021 | 48,009.72 |
| 04/05/2018 | 46,992.17 | 03/05/2019 | 44,277.24 | 30/04/2020 | 36,470.11 | 07/05/2021 | 49,249.02 |
| 11/05/2018 | 46,728.92 | 10/05/2019 | 43,382.35 | 08/05/2020 | 37,623.68 | 14/05/2021 | 49,219.26 |
| 18/05/2018 | 45,666.77 | 17/05/2019 | 43,445.62 | 15/05/2020 | 35,691.39 | 21/05/2021 | 49,778.81 |
| 25/05/2018 | 45,091.99 | 24/05/2019 | 42,617.60 | 22/05/2020 | 35,784.42 | 28/05/2021 | 50,040.74 |
| 01/06/2018 | 45,013.12 | 31/05/2019 | 42,749.16 | 29/05/2020 | 36,122.73 | | |
| 08/06/2018 | 45,939.54 | 07/06/2019 | 43,291.33 | 05/06/2020 | 38,948.08 | | |
| 15/06/2018 | 46,938.82 | 14/06/2019 | 43,130.65 | 12/06/2020 | 37,679.24 | | |
| 22/06/2018 | 46,737.64 | 21/06/2019 | 43,526.73 | 19/06/2020 | 38,404.63 | | |
| 29/06/2018 | 47,663.20 | 28/06/2019 | 43,161.17 | 26/06/2020 | 37,431.95 | | |
| 06/07/2018 | 48,981.41 | 05/07/2019 | 43,405.32 | 03/07/2020 | 37,950.00 | | |
| 13/07/2018 | 48,406.01 | 12/07/2019 | 42,647.31 | 10/07/2020 | 36,465.46 | | |
| 20/07/2018 | 48,908.24 | 19/07/2019 | 41,606.54 | 17/07/2020 | 36,327.84 | | |
| 27/07/2018 | 49,643.94 | 26/07/2019 | 40,673.78 | 24/07/2020 | 37,357.46 | | |
| 03/08/2018 | 49,302.57 | 02/08/2019 | 39,977.52 | 31/07/2020 | 37,019.68 | | |
| 10/08/2018 | 48,383.59 | 09/08/2019 | 40,421.28 | 07/08/2020 | 38,016.06 | | |
| 17/08/2018 | 48,264.63 | 16/08/2019 | 39,339.55 | 14/08/2020 | 38,949.88 | | |
| 24/08/2018 | 49,633.77 | 23/08/2019 | 39,862.07 | 21/08/2020 | 38,095.88 | | |
| 31/08/2018 | 49,547.68 | 30/08/2019 | 42,622.50 | 28/08/2020 | 37,794.25 | | |
| 07/09/2018 | 48,971.14 | 06/09/2019 | 42,707.66 | 04/09/2020 | 36,448.50 | | |
| 14/09/2018 | 49,611.93 | 13/09/2019 | 42,841.46 | 11/09/2020 | 36,334.89 | | |
| 21/09/2018 | 49,331.51 | 20/09/2019 | 43,559.45 | 18/09/2020 | 36,017.35 | | |
| 28/09/2018 | 49,504.16 | 27/09/2019 | 42,857.58 | 25/09/2020 | 36,583.71 | | |
| 05/10/2018 | 48,052.85 | 04/10/2019 | 43,416.90 | 02/10/2020 | 36,642.38 | | |
| 12/10/2018 | 47,444.05 | 11/10/2019 | 43,214.60 | 09/10/2020 | 38,478.58 | | |
| 19/10/2018 | 47,437.45 | 18/10/2019 | 43,178.63 | 16/10/2020 | 37,876.49 | | |
| 26/10/2018 | 45,803.33 | 25/10/2019 | 43,389.16 | 23/10/2020 | 38,707.72 | | |
| 02/11/2018 | 45,446.83 | 01/11/2019 | 43,814.55 | 30/10/2020 | 36,987.86 | | |
| 09/11/2018 | 44,263.74 | 08/11/2019 | 43,702.23 | 06/11/2020 | 38,530.50 | | |
| 16/11/2018 | 42,319.27 | 15/11/2019 | 43,392.36 | 13/11/2020 | 40,791.81 | | |
| 23/11/2018 | 41,144.33 | 22/11/2019 | 43,521.86 | 20/11/2020 | 41,905.06 | | |
| 30/11/2018 | 41,732.78 | 29/11/2019 | 42,820.18 | 27/11/2020 | 41,674.30 | | |
| 07/12/2018 | 41,870.13 | 06/12/2019 | 41,938.69 | 04/12/2020 | 43,646.03 | | |
| 14/12/2018 | 41,312.17 | 13/12/2019 | 44,254.43 | 11/12/2020 | 43,612.31 | | |
| 21/12/2018 | 41,468.56 | 20/12/2019 | 44,505.64 | 18/12/2020 | 43,873.81 | | |
| 28/12/2018 | 41,459.15 | 27/12/2019 | 44,261.51 | 24/12/2020 | 43,372.20 | | |

Fuente: Elaborado por el CEFP con datos de la Bolsa Mexicana de Valores.

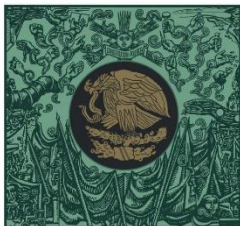

**CÁMARA DE
DIPUTADOS**
LXIV LEGISLATURA

CEFP

Centro de Estudios de las Finanzas Públicas



www.cefp.gob.mx



@CEFP_diputados



Centro de Estudios de las Finanzas Públicas