



Reporte Económico

25 de junio de 2021

Índices Bursátiles

Actual:	50,549.86 ppd	El Índice de Precios y Cotizaciones (S&P/BMV IPC) es el principal indicador de la Bolsa Mexicana de Valores (BMV). Analiza el rendimiento del mercado accionario basándose en las variaciones de los precios de la muestra representativa que lo componen y del grupo de acciones que cotizan en la Bolsa.
Previo:	50,319.57 pts.	
Periodicidad:	Semanal	
Fuente:	Investing	

IPC con avance semanal de 0.46%, cierra el 25 de junio en 50 mil 549.86 unidades; acumula ganancia de 14.71% en lo que va del año

Del 18 al 25 de junio de 2021, el Índice S&P/BMV IPC presentó un incremento de 0.46% (230.29 unidades) finalizando en 50 mil 549.86 puntos. De esta forma, a la cuarta semana de junio, el IPC acumula una pérdida de 0.66%, con respecto al mes pasado. Sin embargo, en lo que va del año, el mercado bursátil mexicano registra un avance de 14.71% (6 mil 482.98 puntos).

En el periodo indicado, la mayoría de los mercados de valores considerados en este análisis, registraron rendimientos positivos. El índice Dow Jones de Estados Unidos cerró en 34 mil 433.84 unidades, lo que representó un ascenso de 3.44%. En Europa, los mercados accionarios de Inglaterra, Alemania y Francia, tuvieron incrementos de 1.69, 1.04 y 0.82%, en ese orden. Por su parte, en Asia, las plazas bursátiles de China y Japón, finalizaron la semana con ganancias de 2.34 y 0.35%, respectivamente.

El comportamiento semanal de la principal bolsa de valores local se relaciona con un mayor apetito por activos de riesgo por parte de los inversionistas, ante el anuncio de un plan de inversión en infraestructura para Estados Unidos.

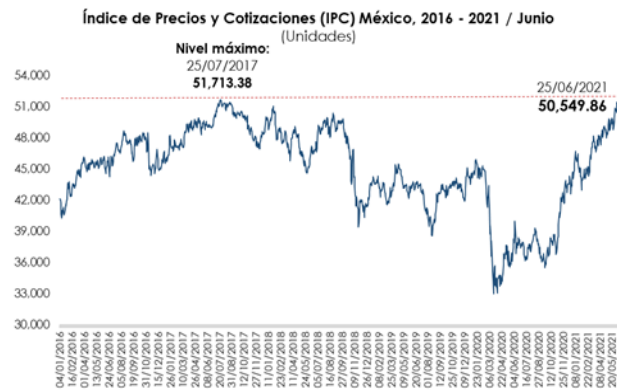

Nota: Con datos al 25 de junio de 2021.
Fuente: Elaborado por el CEFP con datos de investing.com

Mercados Accionarios, 2021

País	Índice	Variación porcentual	
		Semanal	Acumulada 2021
Alemania	DAX-30	↑ 1.04	↑ 13.77
Argentina	Merval	↓ -0.004	↑ 27.15
Brasil	IBovespa	↓ -0.90	↑ 6.92
China	SSEC	↑ 2.34	↑ 3.87
España	IBEX	↑ 0.71	↑ 12.65
Estados Unidos	Dow Jones	↑ 3.44	↑ 12.51
Francia	CAC 40	↑ 0.82	↑ 19.30
Inglaterra	FTSE 100	↑ 1.69	↑ 10.46
Japón	Nikkei 225	↑ 0.35	↑ 5.91
México	S&P/BMV IPC	↑ 0.46	↑ 14.71

Nota: Con datos al 25 de junio de 2021.
Fuente: Elaborado por el CEFP con datos de investing.com

Semáforo

Verde	Por arriba de la semana previa
Rojo	Por debajo de la semana previa
	Nivel máximo en el año.
	Nivel mínimo en el año.

Periodo	IPC/BMV	Periodo	IPC/BMV	Periodo	IPC/BMV	Periodo	IPC/BMV
05/01/2018	49,887.74	04/01/2019	42,455.13	03/01/2020	44,624.85	08/01/2021	46,729.30
12/01/2018	49,135.91	11/01/2019	43,556.11	10/01/2020	44,660.33	15/01/2021	45,892.28
19/01/2018	49,695.56	18/01/2019	44,241.54	17/01/2020	45,817.76	22/01/2021	44,683.55
26/01/2018	51,065.49	25/01/2019	43,638.62	24/01/2020	45,141.62	29/01/2021	42,985.73
02/02/2018	50,395.83	01/02/2019	43,738.27	31/01/2020	44,108.31	05/02/2021	44,145.70
09/02/2018	47,799.09	08/02/2019	43,180.45	07/02/2020	44,399.33	12/02/2021	44,202.52
16/02/2018	48,882.78	15/02/2019	42,988.72	14/02/2020	44,999.68	19/02/2021	44,900.08
23/02/2018	48,643.43	22/02/2019	43,738.66	21/02/2020	44,802.54	26/02/2021	44,592.91
02/03/2018	47,548.10	01/03/2019	42,619.23	28/02/2020	41,324.31	05/03/2021	46,342.54
08/03/2018	48,240.00	08/03/2019	41,586.70	06/03/2020	41,388.78	12/03/2021	47,769.87
16/03/2018	47,477.58	15/03/2019	42,210.46	13/03/2020	38,085.05	19/03/2021	47,028.04
23/03/2018	46,515.93	22/03/2019	42,259.12	20/03/2020	34,269.51	26/03/2021	47,379.19
28/03/2018	46,124.85	29/03/2019	43,281.28	27/03/2020	33,799.49	31/03/2021	47,246.26
06/04/2018	47,926.11	05/04/2019	44,989.86	03/04/2020	33,075.41	09/04/2021	47,627.67
13/04/2018	48,768.30	12/04/2019	44,686.06	08/04/2020	34,567.78	16/04/2021	48,726.98
20/04/2018	48,431.58	17/04/2019	45,525.29	17/04/2020	34,743.10	23/04/2021	49,091.09
27/04/2018	48,284.61	26/04/2019	44,974.97	24/04/2020	34,586.82	30/04/2021	48,009.72
04/05/2018	46,992.17	03/05/2019	44,277.24	30/04/2020	36,470.11	07/05/2021	49,249.02
11/05/2018	46,728.92	10/05/2019	43,382.35	08/05/2020	37,623.68	14/05/2021	49,219.26
18/05/2018	45,666.77	17/05/2019	43,445.62	15/05/2020	35,691.39	21/05/2021	49,778.81
25/05/2018	45,091.99	24/05/2019	42,617.60	22/05/2020	35,784.42	28/05/2021	50,040.74
01/06/2018	45,013.12	31/05/2019	42,749.16	29/05/2020	36,122.73	04/06/2021	50,484.35
08/06/2018	45,939.54	07/06/2019	43,291.33	05/06/2020	38,948.08	11/06/2021	51,286.46
15/06/2018	46,938.82	14/06/2019	43,130.65	12/06/2020	37,679.24	18/06/2021	50,319.57
22/06/2018	46,737.64	21/06/2019	43,526.73	19/06/2020	38,404.63	25/06/2021	50,549.86
29/06/2018	47,663.20	28/06/2019	43,161.17	26/06/2020	37,431.95		
06/07/2018	48,981.41	05/07/2019	43,405.32	03/07/2020	37,950.00		
13/07/2018	48,406.01	12/07/2019	42,647.31	10/07/2020	36,465.46		
20/07/2018	48,908.24	19/07/2019	41,606.54	17/07/2020	36,327.84		
27/07/2018	49,643.94	26/07/2019	40,673.78	24/07/2020	37,357.46		
03/08/2018	49,302.57	02/08/2019	39,977.52	31/07/2020	37,019.68		
10/08/2018	48,383.59	09/08/2019	40,421.28	07/08/2020	38,016.06		
17/08/2018	48,264.63	16/08/2019	39,339.55	14/08/2020	38,949.88		
24/08/2018	49,633.77	23/08/2019	39,862.07	21/08/2020	38,095.88		
31/08/2018	49,547.68	30/08/2019	42,622.50	28/08/2020	37,794.25		
07/09/2018	48,971.14	06/09/2019	42,707.66	04/09/2020	36,448.50		
14/09/2018	49,611.93	13/09/2019	42,841.46	11/09/2020	36,334.89		
21/09/2018	49,331.51	20/09/2019	43,559.45	18/09/2020	36,017.35		
28/09/2018	49,504.16	27/09/2019	42,857.58	25/09/2020	36,583.71		
05/10/2018	48,052.85	04/10/2019	43,416.90	02/10/2020	36,642.38		
12/10/2018	47,444.05	11/10/2019	43,214.60	09/10/2020	38,478.58		
19/10/2018	47,437.45	18/10/2019	43,178.63	16/10/2020	37,876.49		
26/10/2018	45,803.33	25/10/2019	43,389.16	23/10/2020	38,707.72		
02/11/2018	45,446.83	01/11/2019	43,814.55	30/10/2020	36,987.86		
09/11/2018	44,263.74	08/11/2019	43,702.23	06/11/2020	38,530.50		
16/11/2018	42,319.27	15/11/2019	43,392.36	13/11/2020	40,791.81		
23/11/2018	41,144.33	22/11/2019	43,521.86	20/11/2020	41,905.06		
30/11/2018	41,732.78	29/11/2019	42,820.18	27/11/2020	41,674.30		
07/12/2018	41,870.13	06/12/2019	41,938.69	04/12/2020	43,646.03		
14/12/2018	41,312.17	13/12/2019	44,254.43	11/12/2020	43,612.31		
21/12/2018	41,468.56	20/12/2019	44,505.64	18/12/2020	43,873.81		
28/12/2018	41,459.15	27/12/2019	44,261.51	24/12/2020	43,372.20		

Fuente: Elaborado por el CEFP con datos de la Bolsa Mexicana de Valores.

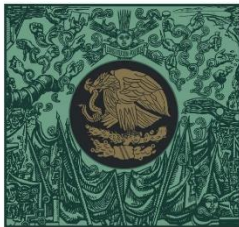

**CÁMARA DE
DIPUTADOS**
LXIV LEGISLATURA

CEFP
Centro de Estudios de las Finanzas Públicas



www.cefp.gob.mx



@CEFP_diputados



Centro de Estudios de las Finanzas Públicas