



## Reporte Económico

13 de marzo de 2020

### Precio de la Mezcla Mexicana de Exportación de Petróleo

<b>Actual:</b>	<b>24.19 dpb</b>	El Precio internacional de la mezcla mexicana de exportación se emplea principalmente para estimar los ingresos petroleros del sector público presupuestario en los Criterios Generales de Política Económica.
<b>Previo:</b>	<b>35.75 dpb</b>	
<b>Periodicidad:</b>	Semanal	
<b>Fuente:</b>	PEMEX	<a href="http://www.pemex.com/Paginas/default.aspx">http://www.pemex.com/Paginas/default.aspx</a>

### La Mezcla Mexicana de Exportación con una pérdida de 11.56 dpb (-32.34%)

**Variación semanal:** El 13 de marzo, el precio promedio ponderado de la Mezcla Mexicana de Exportación se situó en 24.19 dólares por barril (dpb), perdiendo terreno en 11.56 dpb (-32.34%), respecto a la cotización del 6 de marzo de 2020. En el mismo periodo, en los mercados internacionales, el precio del barril de petróleo tipo Brent cerró en 34.72 dólares, lo que significó una caída de 10.55 dpb (-23.30%). En tanto, el WTI se situó en 32.97 dólares, registrando un retroceso de 8.31 dpb (-20.13%). Lo que se debió, entre otros factores, a la estrategia de Arabia Saudita de incrementar la producción de petróleo y vender a bajo precio, con el objetivo de ganar mercado ante otros competidores; y, por las prohibiciones de viajes internacionales que han impuesto varios países para controlar la propagación del coronavirus.

**Variación mensual:** Respecto al precio del 13 de febrero (46.35 dpb), la mezcla mexicana registró una caída mensual de 22.16 dpb o un decremento de 47.81%.

**Variación anual y CGPE:** En lo que va del año, el precio de la Mezcla Mexicana promedia 46.46 dpb, situándose por debajo, en 2.54 dpb (-5.18%), de lo aprobado en los Criterios Generales de Política Económica (49 dpb).

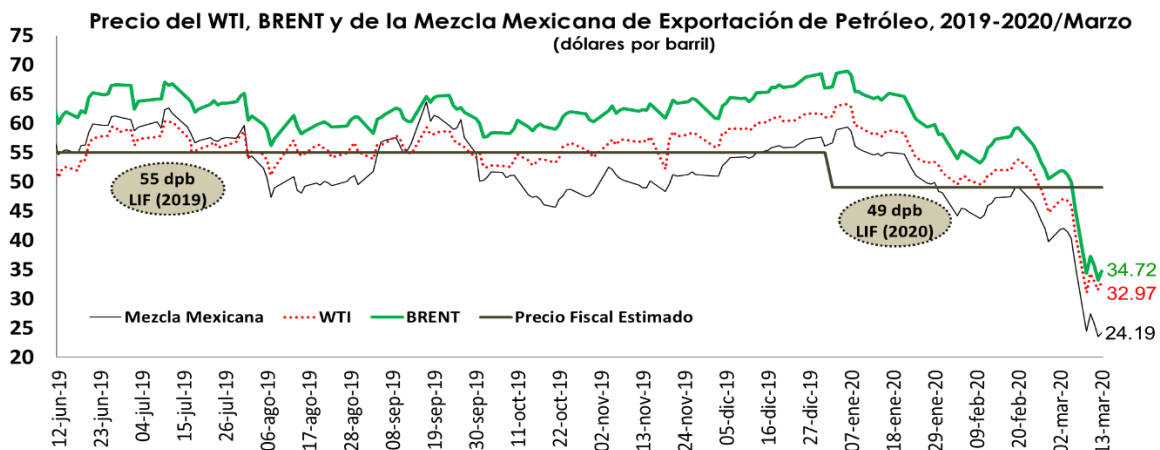

Fuente: Elaborado por el CEFP con base en datos de la SHCP, Pemex e Infosel.

Semáforo 1		Semáforo 2	
<b>Verde</b>	Por arriba de la semana/mes previo	<b>Fondo Verde</b>	Por arriba de los CGPE
<b>Rojo</b>	Por debajo de la semana/mes previo	<b>Fondo Rojo</b>	Por abajo de los CGPE

**Precio promedio mensual de exportación de petróleo crudo, 2017 – 2020/Marzo.**  
(Dólares por barril)

Periodo	Precio Petróleo (CGPE) *	Ene	Feb	Mar	Abr	May	Jun	Jul	Ago	Sep	Oct	Nov	Dic	Prom. Anual
2017	42.0	45.49	45.52	42.22	44.33	44.16	41.43	43.73	45.54	48.23	49.00	53.63	53.98	46.32
2018	48.5	58.52	55.78	55.75	58.41	63.78	64.82	66.36	63.74	68.97	74.12	60.16	50.14	61.89
2019	55.0	51.46	56.80	59.92	63.68	62.09	57.67	58.88	50.23	57.79	48.83	50.54	54.76	56.00
2020	49.0	53.90	46.25	32.68										46.46

Fuente: Elaborado por el CEFP con datos de Infosel.

\* Criterios Generales de Política Económica de la SHCP (aprobado).

**Precio semanal de exportación de petróleo crudo, 2017 – 2020.**  
(Dólares por barril)

Periodo	Precio	Periodo	Precio	Periodo	Precio	Periodo	Precio	Periodo	Precio
11/08/2017	45.74	02/01/2018	56.72	10/08/2018	64.64	15/03/2019	60.08	18/10/2019	46.10
18/08/2017	45.30	03/01/2018	57.67	17/08/2018	62.08	22/03/2019	59.68	25/10/2019	48.73
25/08/2017	45.75	04/01/2018	57.88	27/08/2018	65.52	29/03/2019	61.28	31/10/2019	48.08
01/09/2017	45.69	05/01/2018	57.31	31/08/2018	66.29	05/04/2019	63.49	08/11/2019	50.22
08/09/2017	46.54	12/01/2018	59.21	07/09/2018	66.01	12/04/2019	63.59	15/11/2019	50.20
15/09/2017	48.85	19/01/2018	58.39	14/09/2018	67.23	17/04/2019	63.03	22/11/2019	50.95
22/09/2017	48.75	26/01/2018	59.75	21/09/2018	69.53	26/04/2019	63.21	27/11/2019	51.24
29/09/2017	49.02	23/02/2018	56.89	28/09/2018	74.23	03/05/2019	63.11	06/12/2019	54.15
06/10/2017	47.03	02/03/2018	54.22	05/10/2018	77.00	10/05/2019	62.99	13/12/2019	54.94
13/10/2017	48.60	09/03/2018	55.15	12/10/2018	74.11	17/05/2019	64.57	20/12/2019	55.81
20/10/2017	49.11	15/03/2018	54.65	19/10/2018	74.17	24/05/2019	60.42	03/01/2020	58.88
27/10/2017	51.56	23/03/2018	58.30	26/10/2018	71.91	31/05/2019	56.57	10/01/2020	55.33
03/11/2017	52.74	28/03/2018	56.90	01/11/2018	68.56	07/06/2019	57.85	17/01/2020	55.06
10/11/2017	54.66	06/04/2018	54.66	09/11/2018	64.05	14/06/2019	55.49	24/01/2020	51.09
17/11/2017	53.19	13/04/2018	59.40	16/11/2018	60.35	21/06/2019	59.91	30/01/2020	48.37
24/11/2017	54.55	20/04/2018	60.12	23/11/2018	54.39	28/06/2019	61.08	07/02/2020	44.82
01/12/2017	54.40	27/04/2018	60.89	30/11/2018	53.14	03/07/2019	59.33	14/02/2020	47.23
08/12/2017	53.19	04/05/2018	60.64	07/12/2018	53.99	12/07/2019	61.68	21/02/2020	48.47
11/12/2017	54.25	11/05/2018	63.76	14/12/2018	51.83	19/07/2019	56.99	28/02/2020	39.76
13/12/2017	52.74	18/05/2018	66.83	21/12/2018	45.95	26/07/2019	57.53	06/03/2020	35.75
14/12/2017	53.07	25/05/2018	62.99	28/12/2018	44.69	02/08/2019	54.36	13/03/2020	24.19
15/12/2017	53.17	01/06/2018	63.97	04/01/2019	47.02	08/08/2019	48.97		
18/12/2017	53.38	08/06/2018	64.26	11/01/2019	51.65	16/08/2019	49.29		
19/12/2017	53.57	14/06/2018	64.34	18/01/2019	54.14	23/08/2019	49.32		
20/12/2017	54.43	22/06/2018	67.08	25/01/2019	54.12	30/08/2019	49.54		
21/12/2017	54.71	29/06/2018	68.72	01/02/2019	54.71	06/09/2019	57.13		
22/12/2017	54.60	06/07/2018	68.54	08/02/2019	54.60	13/09/2019	56.54		
26/12/2017	55.99	13/07/2018	67.67	15/02/2019	58.55	20/09/2019	61.10		
27/12/2017	55.74	20/07/2018	65.20	22/02/2019	59.22	27/09/2019	57.58		
28/12/2017	55.63	27/07/2018	65.40	01/03/2019	58.96	04/10/2019	51.70		
29/12/2017	56.19	03/08/2018	63.53	08/03/2019	58.49	11/10/2019	50.36		

Fuente: Elaborado por el CEFP con datos de PEMEX e Infosel.

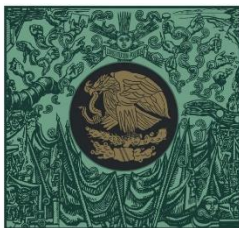

**CÁMARA DE  
DIPUTADOS**  
LXIV LEGISLATURA

**CEFP**  
Centro de Estudios de las Finanzas Públicas



[www.cefp.gob.mx](http://www.cefp.gob.mx)



@CEFP\_diputados



Centro de Estudios de las Finanzas Públicas