



## Reporte Económico

13 de abril de 2020

### Precio de la Mezcla Mexicana de Exportación de Petróleo

<b>Actual:</b>	<b>16.54 dpb</b>	El Precio internacional de la mezcla mexicana de exportación se emplea principalmente para estimar los ingresos petroleros del sector público presupuestario en los Criterios Generales de Política Económica.
<b>Previo:</b>	<b>20.48 dpb</b>	
<b>Periodicidad:</b>	Semanal	
<b>Fuente:</b>	PEMEX <a href="http://www.pemex.com/Paginas/default.aspx">http://www.pemex.com/Paginas/default.aspx</a>	

### La Mezcla Mexicana de Exportación perdió 3.94 dpb (19.24%) en la semana del 9 de abril

**Variación semanal:** El 9 de abril, el precio promedio ponderado de la Mezcla Mexicana de Exportación se situó en 16.54 dólares por barril (dpb), disminuyendo 3.94 dpb (19.24%), respecto a la cotización del 3 de abril. En el mismo periodo, en los mercados internacionales, el precio del barril de petróleo tipo Brent cerró en 31.48 dólares, lo que significó una caída de 2.63 dpb (7.71%). En tanto, el WTI se situó en 22.76 dpb, registrando un decremento de 5.58 dpb (19.69%). Lo que se debió, en gran parte, por el aumento de la oferta de crudo y la débil demanda ocasionado por la pandemia del coronavirus, además del incremento en los inventarios de combustible en Estados Unidos.

Por otra parte, la Organización de Países Exportadores de Petróleo y sus aliados (OPEP+), acordaron el domingo 12 de abril, un drástico recorte de producción para sostener los precios del petróleo, que se cayeron por **la contracción de la demanda y el coronavirus**, provocando un exceso de oferta, lo que dio origen a un pacto histórico que implicará una reducción de aproximadamente el 10% de la producción mundial, equivalente a 9.7 millones de barriles diarios por día para el periodo de mayo a junio. Posteriormente, se contempla que los recortes se reduzcan a 8 millones de barriles por día entre julio y diciembre. Finalmente, pasarían a 6 millones de barriles entre enero de 2021 y abril de 2022. Todo lo anterior, para estabilizar los precios del petróleo.

Al inicio de las negociaciones a México se le pedía reducir su producción en 400 mil barriles diarios, equivalente al 23% de su producción, posteriormente se bajó a 350 mil barriles diarios. El gobierno mexicano anunció que contribuiría con 100 mil barriles diarios, equivalente al 5.5% de su producción, que ocasionó desacuerdos entre el resto de los países negociadores. En el último día de negociaciones, la OPEP redujo su cuota inicial, pasando de 10 a 9.7 millones de barriles diarios, 300,000 barriles menos, dejando a México la posibilidad de recortar sólo los 100,000 barriles que consideró posibles. En tanto, se estima que Estados Unidos apoye con un recorte de 250,000 barriles diarios, para con ello, complementar la solicitud de la

OPEP. En conclusión, México producirá en mayo y junio un mil 681 miles de barriles diarios.

**Variación mensual:** Respecto al precio del 9 de marzo (24.43 dpb), la mezcla mexicana registró un retroceso mensual de 7.89 dpb, un decremento de 32.30%.

**Variación anual y CGPE:** En lo que va del año, el precio de la Mezcla Mexicana promedia 38.17 dpb, situándose por debajo, en 10.83 dpb (-22.11%), de lo aprobado en los Criterios Generales de Política Económica (49 dpb).

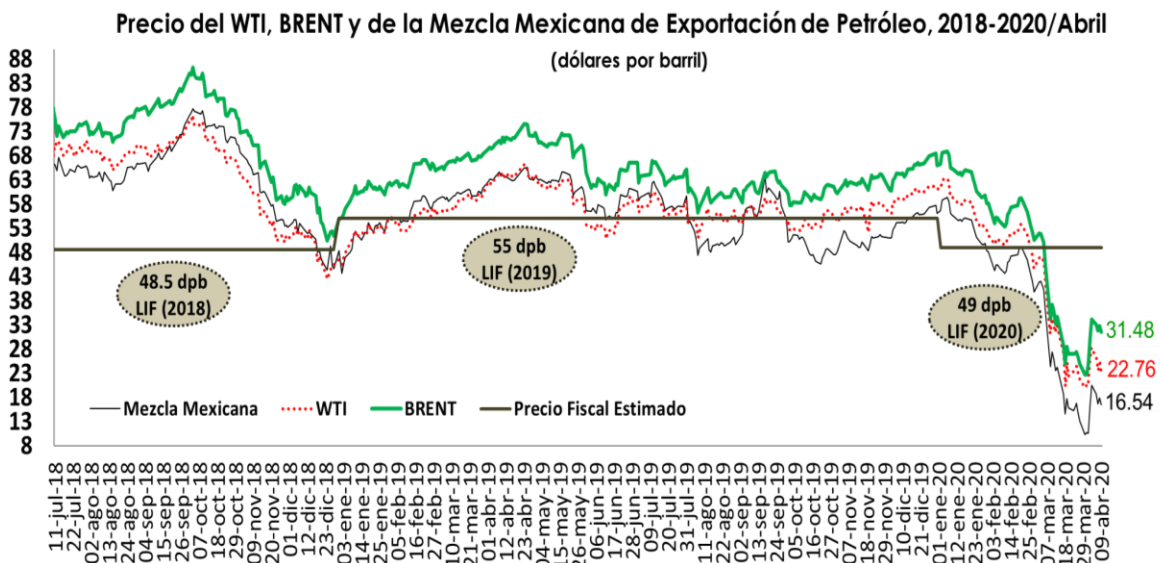

**Plataforma de Producción de Petróleo 2018-2020**  
(miles de barriles diarios)

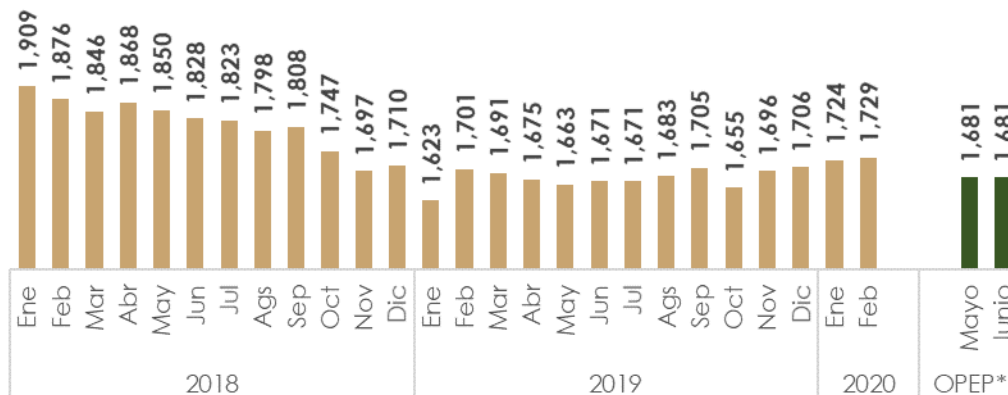

\*/ Acuerdo alcanzado con la OPEP, reducción de 100 mil barriles diarios.  
Fuente: Elaborado por el CEFP con datos de Pemex.

Semáforo 1		Semáforo 2	
<b>Verde</b>	Por arriba de la semana/mes previo	<b>Fondo Verde</b>	Por arriba de los CGPE
<b>Rojo</b>	Por debajo de la semana/mes previo	<b>Fondo Rojo</b>	Por abajo de los CGPE

**Precio promedio mensual de exportación de petróleo crudo, 2017 – 2020/Abril.**  
(Dólares por barril)

Periodo	Precio Petróleo (CGPE) *	Ene	Feb	Mar	Abr	May	Jun	Jul	Ago	Sep	Oct	Nov	Dic	Prom. Anual
2017	42.0	45.49	45.52	42.22	44.33	44.16	41.43	43.73	45.54	48.23	49.00	53.63	53.98	46.32
2018	48.5	58.52	55.78	55.75	58.41	63.78	64.82	66.36	63.74	68.97	74.12	60.16	50.14	61.89
2019	55.0	51.46	56.80	59.92	63.68	62.09	57.67	58.88	50.23	57.79	48.83	50.54	54.76	56.00
2020	49.0	53.90	46.25	23.37	16.69									38.17

Fuente: Elaborado por el CEFP con datos de Infosel.

\* Criterios Generales de Política Económica de la SHCP (aprobado).

**Precio semanal de exportación de petróleo crudo, 2017 – 2020.**  
(Dólares por barril)

Periodo	Precio	Periodo	Precio	Periodo	Precio	Periodo	Precio	Periodo	Precio
11/08/2017	45.74	02/01/2018	56.72	10/08/2018	64.64	15/03/2019	60.08	18/10/2019	46.10
18/08/2017	45.30	03/01/2018	57.67	17/08/2018	62.08	22/03/2019	59.68	25/10/2019	48.73
25/08/2017	45.75	04/01/2018	57.88	27/08/2018	65.52	29/03/2019	61.28	31/10/2019	48.08
01/09/2017	45.69	05/01/2018	57.31	31/08/2018	66.29	05/04/2019	63.49	08/11/2019	50.22
08/09/2017	46.54	12/01/2018	59.21	07/09/2018	66.01	12/04/2019	63.59	15/11/2019	50.20
15/09/2017	48.85	19/01/2018	58.39	14/09/2018	67.23	17/04/2019	63.03	22/11/2019	50.95
22/09/2017	48.75	26/01/2018	59.75	21/09/2018	69.53	26/04/2019	63.21	27/11/2019	51.24
29/09/2017	49.02	23/02/2018	56.89	28/09/2018	74.23	03/05/2019	63.11	06/12/2019	54.15
06/10/2017	47.03	02/03/2018	54.22	05/10/2018	77.00	10/05/2019	62.99	13/12/2019	54.94
13/10/2017	48.60	09/03/2018	55.15	12/10/2018	74.11	17/05/2019	64.57	20/12/2019	55.81
20/10/2017	49.11	15/03/2018	54.65	19/10/2018	74.17	24/05/2019	60.42	03/01/2020	58.88
27/10/2017	51.56	23/03/2018	58.30	26/10/2018	71.91	31/05/2019	56.57	10/01/2020	55.33
03/11/2017	52.74	28/03/2018	56.90	01/11/2018	68.56	07/06/2019	57.85	17/01/2020	55.06
10/11/2017	54.66	06/04/2018	54.66	09/11/2018	64.05	14/06/2019	55.49	24/01/2020	51.09
17/11/2017	53.19	13/04/2018	59.40	16/11/2018	60.35	21/06/2019	59.91	30/01/2020	48.37
24/11/2017	54.55	20/04/2018	60.12	23/11/2018	54.39	28/06/2019	61.08	07/02/2020	44.82
01/12/2017	54.40	27/04/2018	60.89	30/11/2018	53.14	03/07/2019	59.33	14/02/2020	47.23
08/12/2017	53.19	04/05/2018	60.64	07/12/2018	53.99	12/07/2019	61.68	21/02/2020	48.47
11/12/2017	54.25	11/05/2018	63.76	14/12/2018	51.83	19/07/2019	56.99	28/02/2020	39.76
13/12/2017	52.74	18/05/2018	66.83	21/12/2018	45.95	26/07/2019	57.53	06/03/2020	35.75
14/12/2017	53.07	25/05/2018	62.99	28/12/2018	44.69	02/08/2019	54.36	13/03/2020	24.19
15/12/2017	53.17	01/06/2018	63.97	04/01/2019	47.02	08/08/2019	48.97	20/03/2020	15.78
18/12/2017	53.38	08/06/2018	64.26	11/01/2019	51.65	16/08/2019	49.29	27/03/2020	13.01
19/12/2017	53.57	14/06/2018	64.34	18/01/2019	54.14	23/08/2019	49.32	03/04/2020	20.48
20/12/2017	54.43	22/06/2018	67.08	25/01/2019	54.12	30/08/2019	49.54	09/04/2020	16.54
21/12/2017	54.71	29/06/2018	68.72	01/02/2019	54.71	06/09/2019	57.13		
22/12/2017	54.60	06/07/2018	68.54	08/02/2019	54.60	13/09/2019	56.54		
26/12/2017	55.99	13/07/2018	67.67	15/02/2019	58.55	20/09/2019	61.10		
27/12/2017	55.74	20/07/2018	65.20	22/02/2019	59.22	27/09/2019	57.58		
28/12/2017	55.63	27/07/2018	65.40	01/03/2019	58.96	04/10/2019	51.70		
29/12/2017	56.19	03/08/2018	63.53	08/03/2019	58.49	11/10/2019	50.36		

Fuente: Elaborado por el CEFP con datos de PEMEX e Infosel.

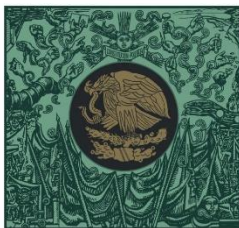

**CÁMARA DE  
DIPUTADOS**  
LXIV LEGISLATURA

**CEFP**  
Centro de Estudios de las Finanzas Públicas



[www.cefp.gob.mx](http://www.cefp.gob.mx)



@CEFP\_diputados



Centro de Estudios de las Finanzas Públicas