



Reporte Económico

16 de marzo de 2021

Precio de la Mezcla Mexicana de Exportación de Petróleo

Actual:	64.27 dpb	El Precio internacional de la mezcla mexicana de exportación se emplea principalmente para estimar los ingresos petroleros del sector público presupuestario en los Criterios Generales de Política Económica.
Previo:	64.40 dpb	
Periodicidad:	Semanal	
Fuente:	PEMEX	http://www.pemex.com/Paginas/default.aspx

La Mezcla Mexicana de Exportación disminuyó en 0.13 dpb (-0.20%) en la semana del 12 de marzo

Variación semanal: El 12 de marzo, el precio promedio ponderado de la Mezcla Mexicana de Exportación se situó en 64.27 dólares por barril (dpb), perdiendo 0.13 dpb (-0.20%), respecto a la cotización del 5 de marzo. En el mismo periodo, en los mercados internacionales, el precio del barril de petróleo tipo Brent cerró en 69.18 dólares, lo que significó una caída de 0.18 dpb (-0.26%). En tanto, el WTI se situó en 65.57 dpb, registrando un decremento de 0.52 dpb (-0.79%). No obstante, los precios del petróleo se mantuvieron prácticamente estables con respecto a la semana pasada, debido a la aprobación del paquete de estímulos económicos en los Estados Unidos.

Variación mensual: Respecto al precio del 12 de febrero (57.89 dpb), la mezcla mexicana registró un aumento mensual de 6.38 dpb, esto es, un incremento de 11.02%.

Variación anual y CGPE: En lo que va del año, el precio de la Mezcla Mexicana promedia 55.95 dpb, colocándose 13.85 dpb (32.89%) por encima, de lo aprobado en los Criterios Generales de Política Económica 2021 (42.1 dpb).

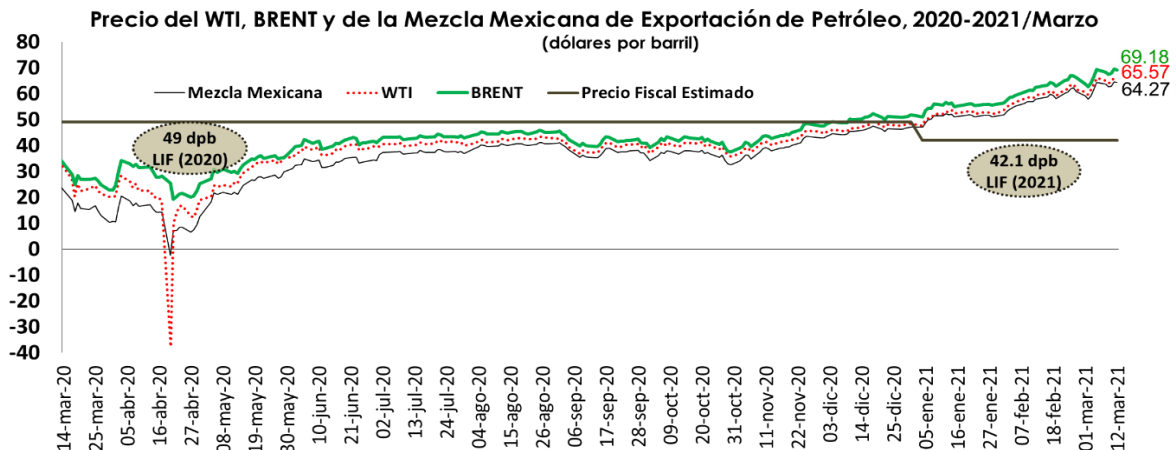

Fuente: Elaborado por el CEFP con base en datos de Pemex e Investing.

Semáforo 1		Semáforo 2	
Verde	Por arriba de la semana/mes previo	Fondo Verde	Por arriba de los CGPE
Rojo	Por debajo de la semana/mes previo	Fondo Rojo	Por abajo de los CGPE

Precio promedio mensual de exportación de petróleo crudo, 2018 – 2021/Marzo
(Dólares por barril)

Periodo	Precio Petróleo (CGPE) *	Ene	Feb	Mar	Abr	May	Jun	Jul	Ago	Sep	Oct	Nov	Dic	Prom. Anual
2018	48.5	58.52	55.78	55.75	58.41	63.78	64.82	66.36	63.74	68.97	74.12	60.16	50.14	61.89
2019	55.0	51.46	56.80	59.92	63.68	62.09	57.67	58.88	50.23	57.79	48.83	50.54	54.76	56.00
2020	49.0	53.90	46.25	23.37	12.23	24.72	33.54	37.49	40.31	37.55	36.46	38.73	45.56	35.74
2021	42.1	51.05	57.63	62.05**										55.95

Fuente: Elaborado por el CEFP con datos de Investing.

* Criterios Generales de Política Económica de la SHCP (aprobado).

** Promedio mensual de marzo.

Precio semanal de exportación de petróleo crudo, 2018 – 2021
(Dólares por barril)

Periodo	Precio	Periodo	Precio	Periodo	Precio	Periodo	Precio	Periodo	Precio
10/08/2018	64.64	15/03/2019	60.08	18/10/2019	46.10	29/05/2020	29.87	15/01/2021	51.05
17/08/2018	62.08	22/03/2019	59.68	25/10/2019	48.73	05/06/2020	34.77	22/01/2021	51.11
27/08/2018	65.52	29/03/2019	61.28	31/10/2019	48.08	12/06/2020	31.42	29/01/2021	51.18
31/08/2018	66.29	05/04/2019	63.49	08/11/2019	50.22	19/06/2020	35.04	05/02/2021	55.17
07/09/2018	66.01	12/04/2019	63.59	15/11/2019	50.20	26/06/2020	33.89	12/02/2021	57.89
14/09/2018	67.23	17/04/2019	63.03	22/11/2019	50.95	02/07/2020	37.35	19/02/2021	58.07
21/09/2018	69.53	26/04/2019	63.21	27/11/2019	51.24	09/07/2020	36.78	26/02/2021	60.89
28/09/2018	74.23	03/05/2019	63.11	06/12/2019	54.15	17/07/2020	37.27	05/03/2021	64.40
05/10/2018	77.00	10/05/2019	62.99	13/12/2019	54.94	24/07/2020	37.54	12/03/2021	64.27
12/10/2018	74.11	17/05/2019	64.57	20/12/2019	55.81	30/07/2020	36.94		
19/10/2018	74.17	24/05/2019	60.42	03/01/2020	58.88	07/08/2020	39.57		
26/10/2018	71.91	31/05/2019	56.57	10/01/2020	55.33	14/08/2020	39.93		
01/11/2018	68.56	07/06/2019	57.85	17/01/2020	55.06	21/08/2020	40.00		
09/11/2018	64.05	14/06/2019	55.49	24/01/2020	51.09	28/08/2020	40.58		
16/11/2018	60.35	21/06/2019	59.91	30/01/2020	48.37	04/09/2020	38.45		
23/11/2018	54.39	28/06/2019	61.08	07/02/2020	44.82	11/09/2020	35.46		
30/11/2018	53.14	03/07/2019	59.33	14/02/2020	47.23	18/09/2020	38.97		
07/12/2018	53.99	12/07/2019	61.68	21/02/2020	48.47	25/09/2020	37.86		
14/12/2018	51.83	19/07/2019	56.99	28/02/2020	39.76	02/10/2020	34.16		
21/12/2018	45.95	26/07/2019	57.53	06/03/2020	35.75	09/10/2020	37.71		
28/12/2018	44.69	02/08/2019	54.36	13/03/2020	24.19	16/10/2020	37.87		
04/01/2019	47.02	08/08/2019	48.97	20/03/2020	15.78	23/10/2020	36.80		
11/01/2019	51.65	16/08/2019	49.29	27/03/2020	13.01	30/10/2020	32.58		
18/01/2019	54.14	23/08/2019	49.32	03/04/2020	20.48	06/11/2020	34.83		
25/01/2019	54.12	30/08/2019	49.54	09/04/2020	16.54	13/11/2020	38.00		
01/02/2019	54.71	06/09/2019	57.13	17/04/2020	14.35	20/11/2020	40.01		
08/02/2019	54.60	13/09/2019	56.54	24/04/2020	8.53	25/11/2020	43.64		
15/02/2019	58.55	20/09/2019	61.10	30/04/2020	12.50	04/12/2020	44.70		
22/02/2019	59.22	27/09/2019	57.58	08/05/2020	21.89	11/12/2020	45.50		
01/03/2019	58.96	04/10/2019	51.70	15/05/2020	24.74	31/12/2020	47.16		
08/03/2019	58.49	11/10/2019	50.36	22/05/2020	27.30	08/01/2021	51.52		

Fuente: Elaborado por el CEFP con datos de PEMEX e Investing.

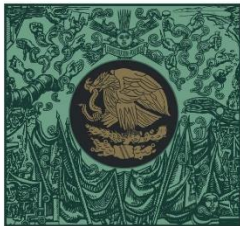

**CÁMARA DE
DIPUTADOS**
LXIV LEGISLATURA

CEFP

Centro de Estudios de las Finanzas Públicas



www.cefp.gob.mx



@CEFP_diputados



Centro de Estudios de las Finanzas Públicas