



Reporte Económico

28 de febrero de 2020

Balanza Comercial

Actual: -2,415.8 mdd

Previo: 3,068.3 mdd

Periodicidad: Mensual

Fuente: Banxico-INEGI-SAT-SE www.banxico.org.mx

Es la cuantificación monetaria del total de compras y ventas de mercancías del país con el resto del mundo, en un periodo determinado y forma parte de la Balanza de Pagos. Es un indicador relevante en el análisis del ciclo económico.

Crecen las exportaciones en 3.2 % durante enero de 2020 (5.7% en enero de 2019)

Exportaciones: El valor de las exportaciones en el primer mes del año fue de 33 mil 653.1 mdd, 3.2% más que en igual mes de 2019, resultado de los incrementos de 2.5 por ciento en las exportaciones no petroleras y de un repunte de 13.7 por ciento en las petroleras.

Importaciones: El valor de las importaciones de mercancías se ubicó en 36 mil 068.9 mdd, reducción anual de 3.2 por ciento. Dicha cifra fue reflejo del descenso de 0.4 por ciento en las importaciones petroleras y de 3.6 por ciento en las no petroleras.

Por tipo de bien, se observó un alza de 6.8 por ciento en las importaciones de bienes de consumo, que contrasta con el descenso de 3.5 por ciento en las importaciones de bienes de uso intermedio y de 13.6 por ciento en las de bienes de capital.

Balanza comercial: En enero de 2020, la balanza comercial registró un déficit comercial de 2 mil 415.8 mdd.

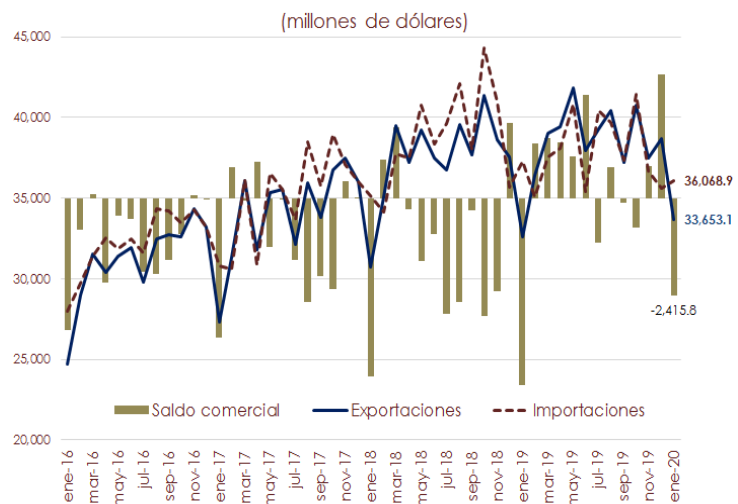

Fuente: Elaborado por el CEFP con datos del Banco de México.

Saldo Comercial	Semáforo 1:		Semáforo 2:	
Supéravit	Verde	Crece respecto al año anterior	Verde	Tendencia de largo plazo positiva
Déficit	Rojo	Baja respecto al año anterior	Rojo	Por debajo de la tendencia de largo plazo

Fecha	SALDO COMERCIAL	EXPORTACIONES				
		Totales	Petroteras	No petroleras		
				Totales	Manufactureras	Automotrices
ene-18	-4,421.9	30,718.6	2,313.7	28,404.9	26,301.0	8,680.2
feb-18	944.1	35,094.0	2,599.0	32,494.9	30,475.2	11,426.6
mar-18	1,749.9	39,484.6	2,456.7	37,027.9	34,628.3	13,249.3
abr-18	-289.7	37,182.3	2,626.9	34,555.4	32,391.2	11,552.8
may-18	-1,551.9	39,214.4	2,827.5	36,386.9	34,251.8	11,347.0
jun-18	-899.4	37,484.0	2,509.6	34,974.3	33,184.4	12,054.0
jul-18	-2,869.6	36,742.5	2,606.8	34,135.7	32,570.0	11,069.1
ago-18	-2,583.9	39,545.6	2,740.2	36,805.4	35,268.3	12,567.4
sep-18	-300.7	37,700.9	2,768.3	34,932.6	33,509.1	12,890.7
oct-18	-2,934.3	41,356.6	2,619.3	38,737.3	37,063.3	13,215.1
nov-18	-2,320.0	38,608.8	2,322.6	36,286.2	34,486.5	12,580.1
dic-18	1,859.5	37,552.4	2,210.5	35,341.9	33,214.7	11,546.2
ene-19	-4,642.5	32,620.5	2,074.6	30,545.9	28,549.5	9,324.6
feb-19	1,340.0	36,414.1	2,585.4	33,828.7	31,724.1	11,621.8
mar-19	1,485.9	39,017.1	2,341.1	36,676.0	34,342.9	13,290.9
abr-19	1,370.2	39,447.1	2,250.9	37,196.1	34,931.0	12,594.9
may-19	1,030.7	41,825.4	2,631.6	39,193.8	36,974.8	13,162.2
jun-19	2,561.0	37,949.3	1,997.9	35,951.3	34,141.0	12,580.6
jul-19	-1,116.8	39,300.5	2,239.8	37,060.7	35,137.0	12,465.4
ago-19	775.0	40,430.1	1,943.8	38,486.4	36,577.0	13,786.0
sep-19	-116.2	37,221.9	1,956.7	35,265.1	33,785.1	12,534.0
oct-19	725.6	40,730.7	1,823.2	41,456.3	37,029.2	12,397.7
nov-19	790.4	37,495.7	1,833.4	36,705.4	33,564.3	12,138.4
dic-19	3,068.3	38,663.0	2,306.5	35,955.0	34,080.1	11,860.0
ene-20	-2,415.8	33,653.1	2,358.3	36,068.9	29,108.0	10,211.6

Fuente: Elaborado por el CEFP con datos de Banxico.



**CÁMARA DE
DIPUTADOS**
LXIV LEGISLATURA

CEFP
Centro de Estudios de las Finanzas Públicas



www.cefp.gob.mx



@CEFP_diputados



Centro de Estudios de las Finanzas Públicas