



Reporte Económico

27 de mayo de 2021

Balanza de Pagos

Cuenta Corriente:

Actual	-1.7% del PIB
Previo:	5.7% del PIB
Periodicidad:	Trimestral
Fuente:	Banco de México

La Balanza de Pagos es el registro contable de todas las transacciones económicas y financieras que realiza el país con el resto del mundo. Se compone de tres cuentas principales: la corriente, de capital y financiera.

www.banxico.org.mx

La cuenta corriente de la balanza de pagos inicia 2021 con déficit de 1.7% del PIB.

En el primer trimestre de 2021, la cuenta corriente de la balanza de pagos registró un déficit de 5 mil 135.4 mdd, equivalente a 1.7% del PIB, monto inferior al déficit de 2.5% del PIB observado en el mismo lapso de 2020. La evolución de la balanza de pagos registra que, luego de haber propiciado dos superávits consecutivos en

Cuenta Corriente de la Balanza de Pagos como proporción del PIB, 2019 - 2021/I (porcentajes)

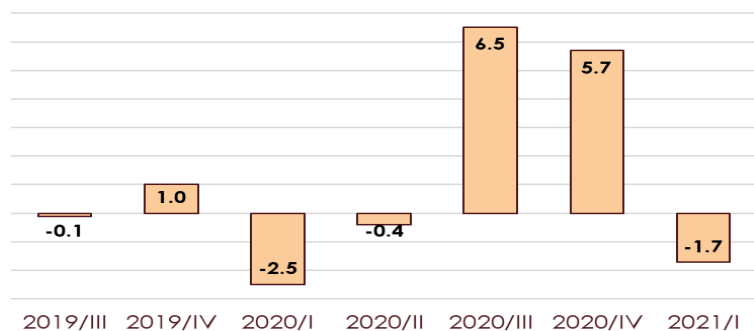

Fuente: Elaborado por el CEFP con datos del Banco de México.

la recuperación de la actividad económica global, particularmente la producción industrial y el comercio internacional impulsadas por la recuperación en Estados Unidos y China, diluyó a inicios de 2021 su impacto positivo sobre la cuenta corriente.

Lo anterior como resultado de los componentes que integran la cuenta corriente:

- i) Un déficit en la balanza de bienes y servicios por 5 mil 604.9 mdd, cifra que contrasta con el récord del cuarto trimestre de 2020, por 12 mil 926.4 mdd;
- ii) Un déficit en la balanza de ingreso primario por 9 mil 976.2 mdd; y,

iii) Un superávit de 10 mil 445.8 mdd en la balanza de ingreso secundario, con lo cual la captación de remesas familiares a la par que se mantiene en los elevados niveles observados durante el 2020 logra compensar el déficit en la balanza de ingreso primario.

La **cuenta de capital** tuvo un déficit de 6.5 mdd en el primer trimestre de 2021. Respecto a la **cuenta financiera**, reportó un endeudamiento neto, que implicó una entrada de recursos por 4 mil 928.6 mdd.

Cuadro Resumen
Balanza de Pagos, 2019-2021/I Trimestre
(millones de dólares)

Concepto	2019/II	2019/III	2019/IV	2019	2020/I	2020/II	2020/III	2020/IV	2020	2021/I
I. Cuenta Corriente	4,550.4	-266.1	3,297.3	-3,777.4	-7,501.7	-789.6	17,033.0	17,211.0	25,952.7	-5,135.4
II. Cuenta de Capital	-2.2	-8.6	-10.4	-55.8	-10.5	11.6	-6.3	-7.8	-13.0	-6.5
(Préstamo neto (+)/Endeudamiento neto(-))	-1,647.1	-1,004.4	-1,763.5	-15,804.2	-9,470.6	6,204.7	13,464.3	8,453.5	18,651.9	-4,928.6
Errores y omisiones	-6,195.3	-729.6	-5,050.4	-11,970.9	-1,958.5	6,982.7	-3,562.4	-8,749.6	-7,287.8	213.3
Memorándum										
Cuenta financiera sin activos de reserva	-4,197.4	3,097.2	-1,528.7	-18,442.4	-13,771.0	-349.9	11,145.7	9,637.1	6,661.9	-6,740.1
activos de reserva	2,550.3	-4,101.6	-234.9	2,638.1	4,300.3	6,554.6	2,318.6	-1,183.6	11,989.9	1,811.5

Fuente: Elaborado por el CEFP con datos de Banxico.

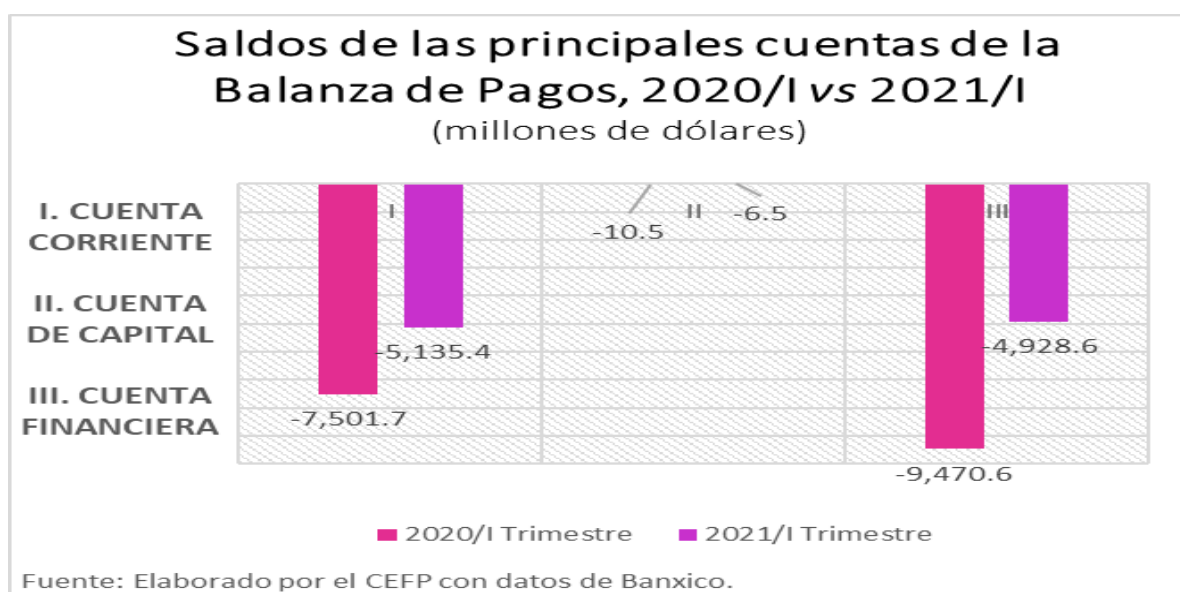

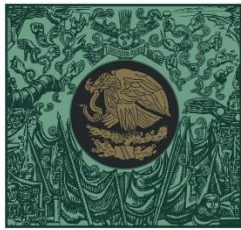

**CÁMARA DE
DIPUTADOS**
LXIV LEGISLATURA

CEFP
Centro de Estudios de las Finanzas Públicas



www.cefp.gob.mx



@CEFP_diputados



Centro de Estudios de las Finanzas Públicas