



Reporte Económico

25 de agosto de 2021

Balanza de Pagos

Cuenta Corriente:

Actual	1.9% del PIB
Previo:	-1.8% del PIB
Periodicidad:	Trimestral
Fuente:	Banco de México

La Balanza de Pagos es el registro contable de todas las transacciones económicas y financieras que realiza el país con el resto del mundo. Se compone de tres cuentas principales: la corriente, de capital y financiera.

www.banxico.org.mx

La cuenta corriente de la balanza de pagos registra un superávit de 1.9% del PIB en el segundo trimestre de 2021.

En el segundo trimestre de 2021, la cuenta corriente de la balanza de pagos registró un superávit de 6 mil 286.1 mdd, equivalente a 1.9% del PIB, que contrasta con el déficit de 0.4 por ciento del PIB observado en el mismo lapso de 2020.

El resultado de la cuenta corriente se deriva de las balanzas parciales que la integran:

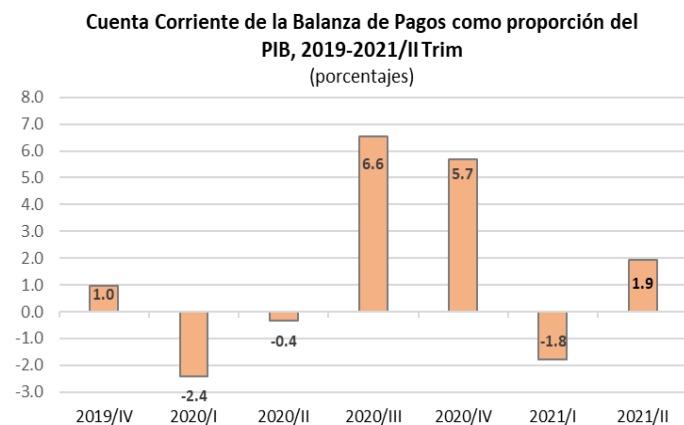

Fuente: Elaborado por el CEFP con datos del Banco de México

- i) Un déficit en la balanza de bienes y servicios por 188.0 mdd, cifra menor al observado en el primer trimestre de 2021 (5 mil 451.9 mdd);
- ii) Un déficit en la balanza de ingreso primario por 6 mil 382.6 mdd; y,
- iii) Un superávit de 12 mil 856.7 mdd en la balanza de ingreso secundario, con lo cual la captación de remesas familiares alcanza una cifra récord. Así, en el segundo trimestre los déficits en la balanza de bienes y servicios, así como en la de ingresos primarios, fueron compensados ampliamente por el superávit de la balanza secundaria, la cual refleja el efecto de la recuperación de la economía estadounidense, que ha significado el

aumento de los ingresos remitidos desde ese país, y cuyo monto entre enero y junio de 2021 ascendió a 23 mil 618.3 mdd.

La **cuenta de capital** tuvo un déficit de 10.1 mdd en el segundo trimestre de 2021. Respecto a la **cuenta financiera**, reportó un préstamo neto, que implicó una salida de recursos por 7 mil 332.8 mdd.

Cuadro Resumen
Balanza de Pagos, 2019-2021/II Trimestre
(millones de dólares)

Concepto	III-Trim-19	IV-Trim-19	2019	I-Trim-2020	II-Trim-2020	III-Trim-2020	IV-Trim-2020	2020	I-Trim-2021	II-Trim-2021
I. Cuenta Corriente	-252.7	3,105.7	-3,944.9	-7,407.2	-757.0	17,077.2	17,209.4	26,122.4	-5,492.1	6,286.1
II. Cuenta de Capital	-8.6	-10.4	-55.8	-10.5	11.6	-6.3	-7.8	-13.0	-6.5	-10.1
III. Cuenta Financiera	-989.8	-1,835.4	-15,910.7	-9,441.2	6,183.9	13,533.4	8,289.8	18,565.9	-4,081.5	7,332.8
Errores y omisiones	-728.5	-4,930.7	-11,910.1	-2,023.6	6,929.3	-3,537.5	-8,911.8	-7,543.6	1,417.1	1,056.8
Memorándum										
Cuenta financiera sin activos de reserva	3,111.7	-1,600.5	-18,548.9	-13,741.6	-370.7	11,214.8	9,473.3	6,575.8	-5,893.0	7,608.9
activos de reserva	-4,101.6	-234.9	2,638.1	4,300.3	6,554.6	2,318.6	-1,183.6	11,989.9	1,811.5	-276.1

Fuente: Elaborado por el CEFP con datos de Banxico.

Saldos de las principales cuentas de la Balanza de Pagos, 2020/II vs 2021/II
(millones de dólares)

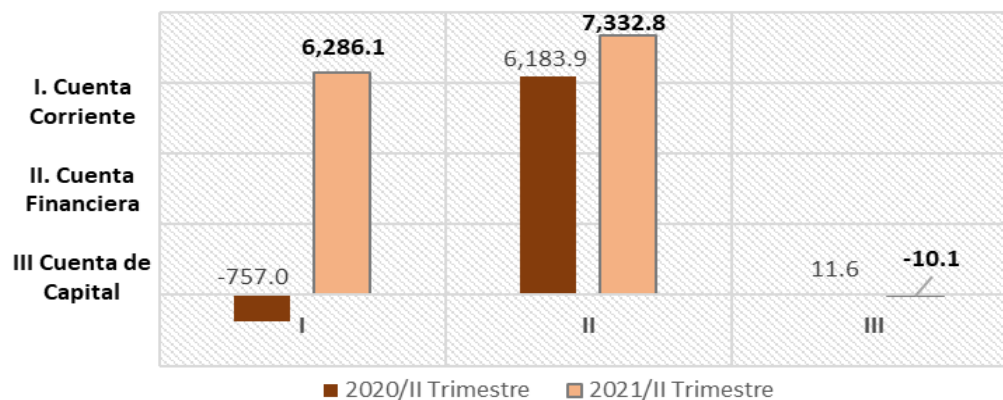

Fuente: Elaborado por el CEFP con datos del Banco de México

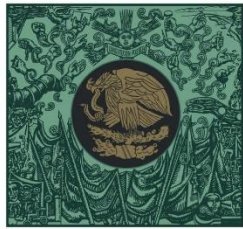

**CÁMARA DE
DIPUTADOS**
LXIV LEGISLATURA

CEFP
Centro de Estudios de las Finanzas Públicas



www.cefp.gob.mx



@CEFP_diputados



Centro de Estudios de las Finanzas Públicas