

Reporte Económico

23 de noviembre de 2020

Inversión Extranjera Directa (IED)

Actual: 23,482.3 mdd Monto de inversión transfronteriza que realiza y notifica un residente extranjero (inversionista directo) en una empresa mexicana o en activos ubicados en territorio nacional (empresa de inversión directa) de acuerdo con la Ley de Inversiones Extranjeras y que tiene, como propósito, crear interés duradero a largo plazo.

Previo: 26,055.6 mdd

Periodicidad: Trimestral

Fuente: Secretaría de Economía, <https://www.gob.mx/se/>

Llegan 23 mil 482.3 mdd de IED entre enero y septiembre de 2020, 9.88% menos que en el mismo lapso de 2019 (26 mil 055.6 mdd)

Total: La Secretaría de Economía dio a conocer que, entre enero y septiembre de 2020, la IED realizada y notificada ascendió a 23 mil 482.3 millones de dólares (mdd), lo que representó un decremento de 9.88% respecto a la cifra preliminar dada a conocer para el mismo periodo de 2019 (26 mil 055.6 mdd).

La Secretaría manifestó que la contracción de la IED se encuentra asociada a la pandemia de COVID-19, la cual ha generado desafíos sin precedentes para la economía. Además, que la IED captada por México en los primeros nueve meses de este año refleja que la primera respuesta de las empresas matrices a las crisis es reorganizar estratégicamente sus filiales, para apuntalar los resultados financieros y contar con liquidez, lo que propicia que se posterguen nuevas inversiones y que, al mismo tiempo, se reestructuren los préstamos al interior de todo el corporativo.

Tipo de inversión: Del total de la IED, la mayor parte correspondió a reinversión de utilidades, al comprender el 53.71% del total, en los primeros nueve meses de 2020; seguida por las cuentas entre compañías (24.89%) y las nuevas inversiones (21.39%).

País de origen: de Estados Unidos provino 39.19%; de Canadá, 17.76%; de España, 13.73%; de Países Bajos, 3.55%; de Reino Unido, 3.33%; y el 22.44% restante fue aportado por otros países.

Sector de destino: 40.13% se dirigió a las manufacturas; 18.43% a los servicios financieros y de seguros; 11.77% al transporte; 7.15% al comercio; y, 5.52% a la minería. El restante 17.00% fue captado por los otros sectores.

Inversión Extranjera Directa, enero-septiembre 2019/2020¹
(millones de dólares)

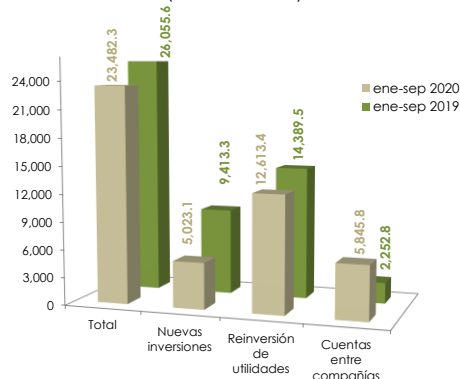

^{1/} Inversión Extranjera Directa realizada y notificada entre el 1 de enero y el 30 de septiembre de cada año. La suma de los parciales puede diferir del total debido al redondeo.

Fuente: Elaborado por el CEFP con datos de la Secretaría de Economía, Dirección General de Inversión Extranjera.

Semáforo	
Verde	Crece más que el mismo periodo del año pasado.
Verde	Crece menos que el mismo periodo del año pasado.
Rojo	Cae menos que el mismo periodo del año pasado.
Rojo	Cae más que el mismo periodo del año pasado.

Inversión Extranjera Directa, Realizada y Notificada,¹ 2008 - 2020

(millones de dólares)

Periodo	Total	Nuevas Inversiones	Reinversión de utilidades	Cuentas entre compañías
2008	15,560.1	3,186.5	7,317.8	5,055.8
2009	9,750.0	1,098.4	5,359.6	3,292.0
2010	14,361.9	8,904.1	2,423.1	3,034.7
2011	13,429.6	4,765.4	6,339.3	2,324.9
2012	13,045.1	4,547.3	4,713.5	3,784.2
2013	28,233.8	14,800.9	7,334.4	6,098.5
2014	15,310.0	275.0	10,526.4	4,508.6
2015	21,585.6	9,103.2	7,898.9	4,583.5
2016	19,772.6	6,400.9	7,881.2	5,490.6
2017	21,754.9	8,760.4	8,342.2	4,652.2
2018	24,174.4	8,924.3	9,973.9	5,276.1
2019	26,055.6	9,413.3	14,389.5	2,252.8
2020	23,482.3	5,023.1	12,613.4	5,845.8

1/ Inversión Extranjera Directa realizada y notificada (preliminar) entre el 1 de enero y el 30 de septiembre de cada año. La suma de los parciales puede diferir del total debido al redondeo.

Fuente: Elaborado por el CEFP con datos de la Secretaría de Economía, Dirección General de Inversión Extranjera.

Inversión Extranjera Directa Realizada por Sector Económico¹ 2019 - 2020 / Enero - Septiembre

(millones de dólares)

Concepto	2019	Participación %	2020	Participación %
Total	26,055.6	100.0	23,482.3	100.0
Manufacturas	11,631.3	44.64	9,424.2	40.13
Servicios financieros	3,622.3	13.90	4,328.4	18.43
Transportes	735.8	2.82	2,764.9	11.77
Comercio	2,938.0	11.28	1,678.1	7.15
Minería	1,363.3	5.23	1,295.1	5.52
Electricidad y agua	1,505.2	5.78	936.3	3.99
Resto ²	4,259.7	16.35	3,055.4	13.01

Nota: Los totales pueden no coincidir con la suma de las partes debido al redondeo de 1/ Incluye la IED realizada y notificada al Registro Nacional de Inversiones Extranjeras del 1 de enero al 30 de septiembre de cada año. No incluye estimaciones.

2/ Incluye agropecuario, construcción, inform. en medios masivos y servicios: profesionales, inmobiliarios y de alquiler, de apoyo a los negocios, de esparcimiento, de salud, educativos y otros servicios.

Fuente: Elaborado por el CEFP con datos de la Secretaría de Economía, Dirección General de Inversión Extranjera.

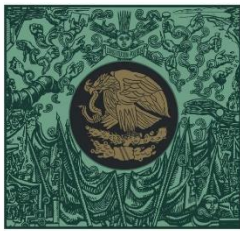

**CÁMARA DE
DIPUTADOS**
LXIV LEGISLATURA

CEFP

Centro de Estudios de las Finanzas Públicas



www.cefp.gob.mx



@CEFP_diputados



Centro de Estudios de las Finanzas Públicas