

## Reporte Económico

18 de febrero de 2021

### Inversión Extranjera Directa (IED)

**Actual:** 29,079.4 mdd

**Previo:** 32,921.2 mdd

**Periodicidad:** Trimestral

**Fuente:** Secretaría de Economía, <https://www.gob.mx/se/>

Monto de inversión transfronteriza que realiza y notifica un residente extranjero (inversionista directo) en una empresa mexicana o en activos ubicados en territorio nacional (empresa de inversión directa) de acuerdo con la Ley de Inversiones Extranjeras y que tiene, como propósito, crear interés duradero a largo plazo.

### Llegan 29 mil 079.4 mdd de IED en 2020, 11.67% menos que en 2019 (32 mil 921.2 mdd)

**Total:** La Secretaría de Economía dio a conocer que, entre enero y diciembre de 2020, la IED realizada y notificada ascendió a 29 mil 079.4 millones de dólares (mdd), lo que representó un decremento de 11.67% respecto a la cifra preliminar dada a conocer para el mismo periodo de 2019 (32 mil 921.2 mdd).

La IED captada por México en 2020 refleja el impacto de la pandemia del coronavirus (COVID-19) y la respuesta de las empresas matrices a las crisis es reorganizar estratégicamente sus filiales, para apuntalar los resultados financieros y contar con liquidez, lo que propicia que se posterguen nuevas inversiones y que, al mismo tiempo, se reestructuren los préstamos al interior de todo el corporativo.

**Tipo de inversión:** Del total de la IED, la mayor parte correspondió a reinversión de utilidades, al comprender el 55.35% del total, en 2020; seguida por las cuentas entre compañías (22.61%) y las nuevas inversiones (22.04%).

**País de origen:** de Estados Unidos provino 39.05%; de Canadá, 14.53%; de España, 13.75%; de Japón, 13.75%; de Alemania, 3.52%; y el 24.96% restante fue aportado por otros países.

**Sector de destino:** 40.63% se dirigió a las manufacturas; 23.21% a los servicios financieros y de seguros; 9.81% al transporte; 7.67% al comercio; y, 4.61% a la minería. El restante 14.06% fue captado por los otros sectores.

**Inversión Extranjera Directa, 2019-2020/Enero-Diciembre<sup>1</sup>**  
(millones de dólares)

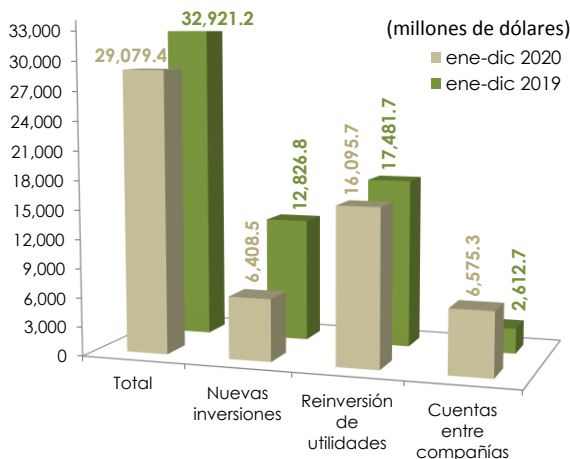

1/ Inversión Extranjera Directa realizada y notificada entre el 1 de enero y el 31 de diciembre de cada año. La suma de los parciales puede diferir del total debido al redondeo.

Fuente: Elaborado por el CEFP con datos de la Secretaría de Economía, Dirección General de Inversión Extranjera.

Semáforo	
Verde	Crece más que el mismo periodo del año pasado.
Verde	Crece menos que el mismo periodo del año pasado.
Rojo	Cae menos que el mismo periodo del año pasado.
Rojo	Cae más que el mismo periodo del año pasado.

## Inversión Extranjera Directa, Realizada y Notificada,<sup>1</sup> 2008 - 2020

(millones de dólares)

Periodo	Total	Nuevas Inversiones	Reinversión de utilidades	Cuentas entre compañías
2008	18,589.3	3,839.9	7,404.3	7,345.1
2009	11,417.5	3,448.3	4,225.3	3,743.9
2010	17,725.9	11,466.4	2,671.8	3,587.7
2011	19,439.8	8,043.1	7,636.7	3,760.0
2012	12,659.4	2,925.9	4,458.4	5,275.1
2013	35,188.4	17,587.9	10,335.1	7,265.4
2014	22,568.4	4,234.6	12,768.6	5,565.2
2015	28,382.3	10,564.3	8,711.4	9,106.6
2016	26,738.6	10,099.9	8,243.5	8,395.2
2017	29,695.0	11,428.7	9,639.0	8,627.3
2018	31,604.3	11,468.3	12,251.2	7,884.8
2019	32,921.2	12,826.8	17,481.7	2,612.7
2020	29,079.4	6,408.5	16,095.7	6,575.3

1/ Inversión Extranjera Directa realizada y notificada (preliminar) entre el 1 de enero y el 31 de diciembre de cada año. La suma de los parciales puede diferir del total debido al redondeo.

Fuente: Elaborado por el CEFP con datos de la Secretaría de Economía, Dirección General de Inversión Extranjera.

### Inversión Extranjera Directa Realizada por Sector Económico<sup>1</sup> 2019 - 2020 / Enero - Diciembre (millones de dólares)

Concepto	2019	Participación %	2020	Participación %
<b>Total</b>	<b>32,921.2</b>	<b>100.0</b>	<b>29,079.4</b>	<b>100.0</b>
Manufacturas	15,540.7	47.21	11,815.6	40.63
Servicios financieros	5,028.7	15.27	6,748.9	23.21
Transportes	839.9	2.55	2,853.3	9.81
Comercio	3,193.0	9.70	2,231.5	7.67
Minería	1,801.8	5.47	1,341.7	4.61
Inform. en medios masivos	1,802.1	5.47	1,244.1	4.28
Resto <sup>2</sup>	4,715.0	14.32	2,844.5	9.78

Nota: Los totales pueden no coincidir con la suma de las partes debido al redondeo de 1/ Incluye la IED realizada y notificada al Registro Nacional de Inversiones Extranjeras del 1 de enero al 31 de diciembre de cada año. No incluye estimaciones.

2/ Incluye agropecuario, construcción, electricidad y agua y servicios de: alojamiento temporal, inmobiliarios y de alquiler, profesionales, esparcimiento, salud, de apoyo a los negocios, educativos y otros.

Fuente: Elaborado por el CEFP con datos de la Secretaría de Economía, Dirección General de Inversión Extranjera.

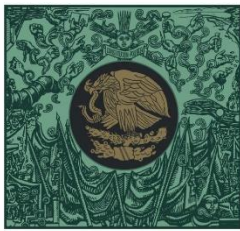

**CÁMARA DE  
DIPUTADOS**  
LXIV LEGISLATURA

**CEFP**

Centro de Estudios de las Finanzas Públicas



[www.cefp.gob.mx](http://www.cefp.gob.mx)



@CEFP\_diputados



Centro de Estudios de las Finanzas Públicas