

Reporte Económico

24 de mayo de 2021

Inversión Extranjera Directa (IED)

Actual: 11,864.0 mdd

Previo: 10,334.0 mdd

Periodicidad: Trimestral

Fuente: Secretaría de Economía, <https://www.gob.mx/se/>

Monto de inversión transfronteriza que realiza y notifica un residente extranjero (inversionista directo) en una empresa mexicana o en activos ubicados en territorio nacional (empresa de inversión directa) de acuerdo con la Ley de Inversiones Extranjeras y que tiene, como propósito,

crear interés duradero a largo plazo.

Llegan 11 mil 864.0 mdd de IED entre enero y marzo de 2021, 14.81% más que en el mismo lapso de 2020 (10 mil 334.0 mdd)

La Secretaría de Economía dio a conocer que, entre enero y marzo de 2021, la IED realizada y notificada ascendió a 11 mil 864.0 millones de dólares (mdd), lo que representó un incremento de 14.81% respecto a la cifra preliminar dada a conocer para el mismo periodo de 2020 (10 mil 334.0 mdd).

Tipo de inversión: Del total de la IED, la mayor parte correspondió a reinversión de utilidades, al comprender el 59.22% del total, en el primer trimestre de 2021; seguida por las cuentas entre compañías (22.16%) y las nuevas inversiones (18.62%).

País de origen: de Estados Unidos provino 42.55%; de España, 12.09%; de Luxemburgo, 8.15%; del Reino Unido, 5.50%; de Canadá, 4.76%; y el 26.95% restante fue aportado por otros países.

Sector de destino: 40.63% se dirigió a las manufacturas; 23.21% a los servicios financieros y de seguros; 9.81% al transporte; 7.67% al comercio; y, 4.61% a la minería. El restante 14.06% fue captado por los otros sectores.

La IED captada por México en el primer trimestre de 2021 refleja la mejoría en las expectativas de crecimiento de la economía mundial y nacional, ante el proceso de vacunación y a los estímulos fiscales y monetarios en las grandes economías, en especial Estados Unidos. No obstante, es de observar que poco más de la mitad de la IED que se registró en el país resultó de reinversión de utilidades, que es la parte de las utilidades que no se distribuye como dividendos y que se considera IED por representar un aumento de los recursos de capital propiedad del inversionista extranjero, pero que no proviene del exterior.

Inversión Extranjera Directa, 2020-2021/Enero-Marzo¹
(millones de dólares)

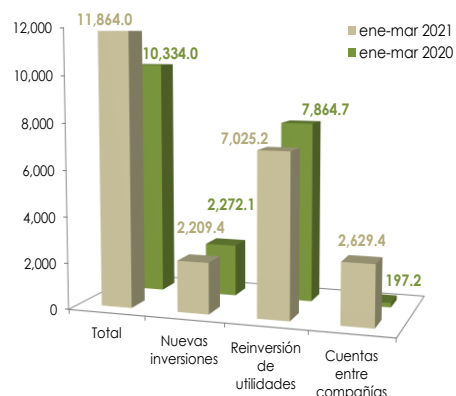

^{1/} Inversión Extranjera Directa realizada y notificada entre el 1 de enero y el 31 de marzo de cada año. La suma de los parciales puede diferir del total debido al redondeo.

Fuente: Elaborado por el CEFP con datos de la Secretaría de Economía, Dirección General de Inversión Extranjera.

Semáforo	
Verde	Crece más que el mismo periodo del año pasado.
Verde	Crece menos que el mismo periodo del año pasado.
Rojo	Cae menos que el mismo periodo del año pasado.
Rojo	Cae más que el mismo periodo del año pasado.

Inversión Extranjera Directa, Realizada y Notificada,¹ 2008 - 2021

(millones de dólares)

Periodo	Total	Nuevas Inversiones	Reinversión de utilidades	Cuentas entre compañías
2008	4,194.9	1,106.7	2,019.1	1,069.1
2009	2,663.2	205.8	958.8	1,498.6
2010	4,333.3	1,451.5	1,697.5	1,184.3
2011	4,787.7	1,357.2	3,200.4	230.1
2012	4,372.4	1,207.5	2,230.0	934.9
2013	4,987.7	-280.7	3,068.0	2,200.3
2014	5,820.8	1,826.5	3,527.4	466.9
2015	7,573.2	2,806.1	4,678.8	88.3
2016	7,896.4	3,072.3	3,750.1	1,074.0
2017	7,945.6	2,014.9	5,020.0	910.7
2018	9,502.4	1,370.1	7,299.3	833.0
2019	10,162.0	2,280.3	8,476.4	-594.7
2020	10,334.0	2,272.1	7,864.7	197.2
2021	11,864.0	2,209.4	7,025.2	2,629.4

1/ Inversión Extranjera Directa realizada y notificada (preliminar) entre el 1 de enero y el 31 de marzo de cada año. La suma de los parciales puede diferir del total debido al redondeo.

Fuente: Elaborado por el CEFP con datos de la Secretaría de Economía, Dirección General de Inversión Extranjera.

Inversión Extranjera Directa Realizada por Sector Económico¹ 2020 - 2021 / Enero - Marzo

(millones de dólares)

Concepto	2020	Participación %	2021	Participación %
Total	10,334.0	100	11,864.0	100
Manufacturas	4,558.7	44.11	5,534.9	46.65
Servicios financieros	2,576.3	24.93	1,734.8	14.62
Minería	496.3	4.80	1,651.6	13.92
Comercio	857.2	8.29	1,359.9	11.46
Electricidad y agua	527.7	5.11	402.9	3.40
Servicios de alojamiento ter	134.3	1.30	375.3	3.16
Resto ²	1,183.6	11.45	804.7	6.78

Nota: Los totales pueden no coincidir con la suma de las partes debido al redondeo de 1/ Incluye la IED realizada y notificada al Registro Nacional de Inversiones Extranjeras del 1 de enero al 31 de marzo de cada año. No incluye estimaciones.

2/ Incluye agropecuario, construcción, transporte y servicios: de apoyo a los negocios, de esparcimiento, de salud, educativos, inmobiliarios y de alquiler, de alojamiento temporal, información en medios masivos, profesionales y otros.

Fuente: Elaborado por el CEFP con datos de la Secretaría de Economía, Dirección General de Inversión Extranjera.

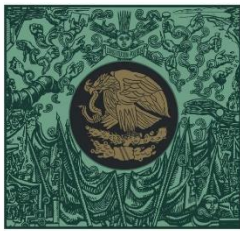

**CÁMARA DE
DIPUTADOS**
LXIV LEGISLATURA

CEFP

Centro de Estudios de las Finanzas Públicas



www.cefp.gob.mx



@CEFP_diputados



Centro de Estudios de las Finanzas Públicas