

## Infografía

### Gasto Federalizado por Entidad Federativa, Enero-Julio de 2018

I. A julio de 2018, siete entidades federativas registraron decrementos reales en el Gasto Federalizado pagado respecto al mismo periodo en 2017, la caída más importante la presentó Morelos (-5.6%), seguido de Nayarit, San Luis Potosí, Ciudad de México, Baja California, Jalisco y Guanajuato. El resto de los estados (25) registraron aumentos reales, dentro de los cuales destacan: Guerrero (6.9%), Colima (6.4%), Aguascalientes y Quintana Roo (ambos 6.2%).

**Tasa de Crecimiento Real del Total del Gasto Federalizado pagado por Entidad Federativa a Julio 2017-2018 (porcentaje)**

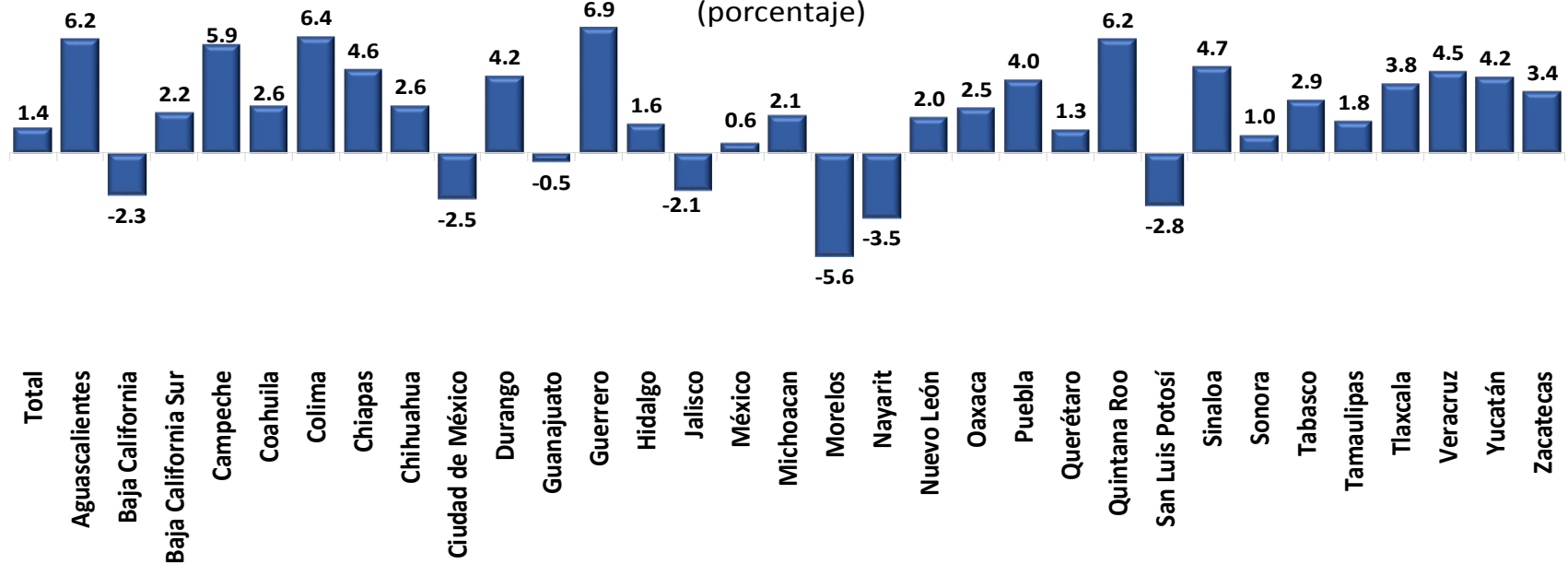

Nota: Los recursos del Ramo 33 derivados de la reforma en materia de anticorrupción no se consideran como parte del Gasto Federalizado pagado. La cifra total puede no coincidir debido al redondeo.

Fuente: Elaborado por el CEFP con información de la SHCP.

II. Para el periodo enero-julio, se puede observar que los recursos transferidos vía Participaciones a entidades federativas presentaron, en su mayoría, variaciones reales positivas respecto al mismo lapso del año previo; destacando Campeche con la tasa más alta (25.4% real) y Tlaxcala la menor (0.0% real), en tanto que 11 entidades registraron caídas reales que oscilan entre -0.3%, en el estado de Puebla, y -5.7% en Nayarit. En cuanto a las Aportaciones Federales, únicamente 5 entidades federativas presentaron caída reales de recursos, siendo la más pronunciada la de la Ciudad de México (-2.0% real), seguida de San Luis Potosí (-1.1% real). En contraste, Guanajuato se presenta como el estado con el mayor aumento (4.5% real), al que le siguen Oaxaca (4.2% real) e Hidalgo (3.5% real).

**Tasa de Crecimiento Real de las Participaciones Federales pagadas por Entidad Federativa a Julio, 2017-2018 (porcentaje)**

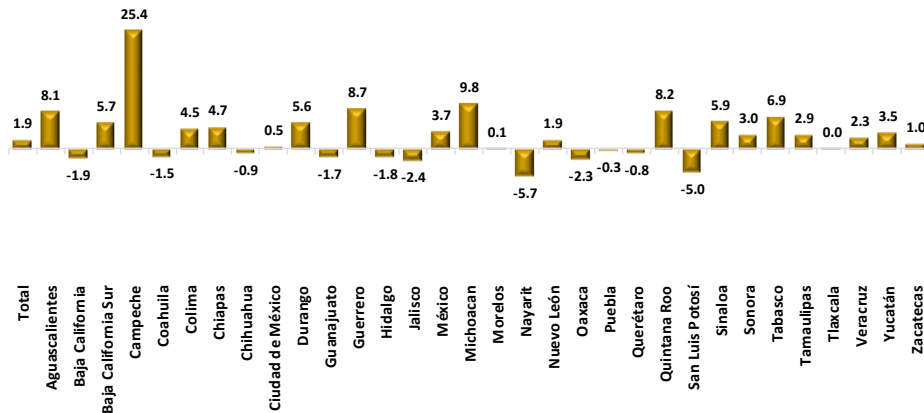

Nota: La cifra total puede no coincidir debido al redondeo.  
Fuente: Elaborado por el CEFP con información de la SHCP.

**Tasa de Crecimiento Real de las Aportaciones Federales\* pagadas por Entidad Federativa a Julio, 2017-2018 (porcentaje)**

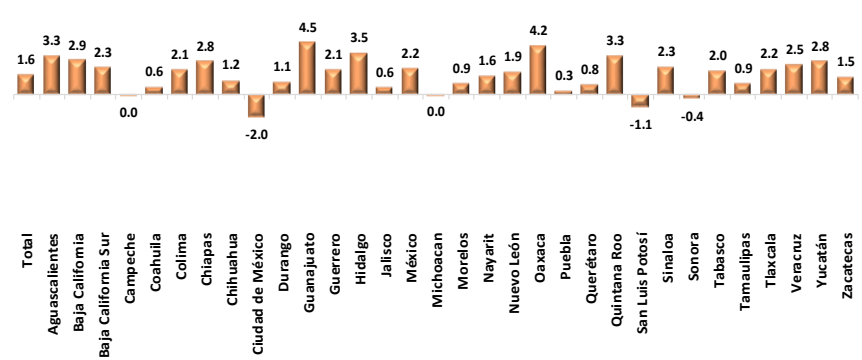

\*Incluye al Ramo 25 Previsiones y Aportaciones para los Sistemas de Educación Básica, Normal, Tecnológica y de Adultos.  
Para 2017, los recursos del Ramo 33 derivados de la reforma en materia de anticorrupción no se consideran como parte del Gasto Federalizado pagado.  
Nota: La cifra total puede no coincidir debido al redondeo.  
Fuente: Elaborado por el CEFP con información de la SHCP.

III Al cierre de julio, de los recursos que suman las Participaciones y las Aportaciones Federales, se puede destacar que la Ciudad de México fue la única entidad que registró una variación negativa por concepto de montos pagados en comparación a lo calendarizado por la SHCP, y que las 31 entidades restantes obtuvieron variaciones positivas, que van de 1.5% (Tlaxcala) a 7.1% (Estado de México).

**Variación del Pagado contra el Calendarizado del Ramo 28 y Ramo 33 por Entidad Federativa a Julio de 2018**  
(porcentaje)

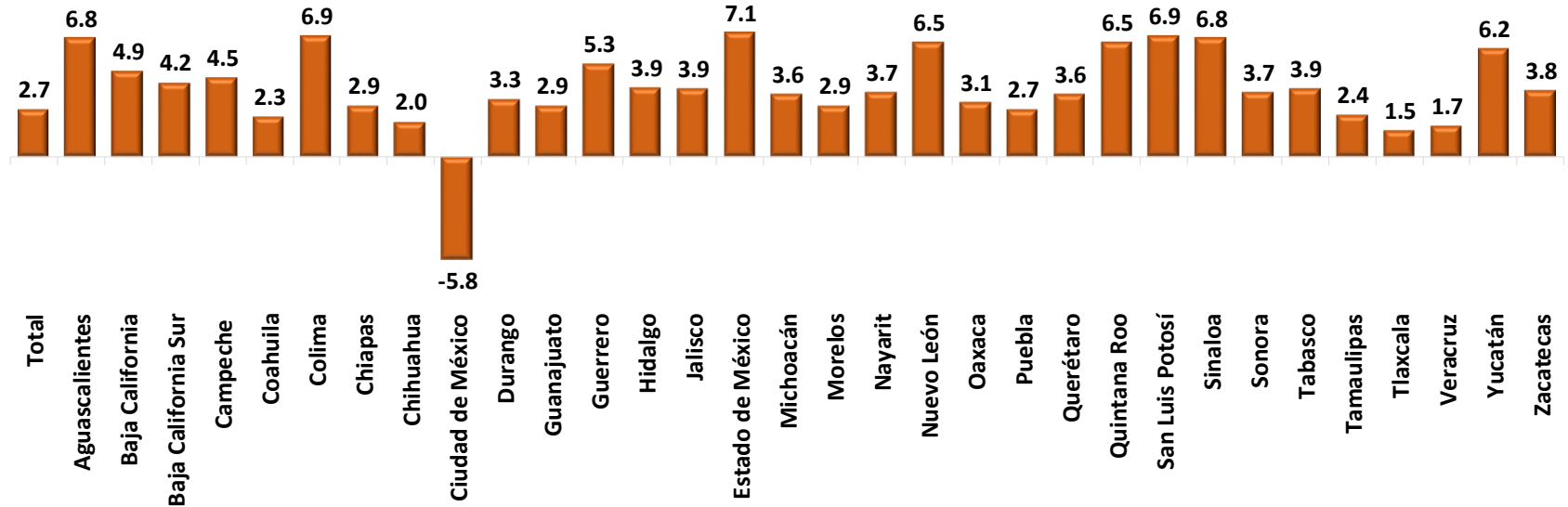

Nota: La cifra total puede no coincidir debido al redondeo.

Los recursos calendarizados del Ramo 33 derivados de la reforma en materia de anticorrupción no son distribuíbles geográficamente, pues se destinarán a la Auditoría Superior de la Federación; sin embargo, estos recursos no se consideran como parte del Gasto Federalizado pagado durante el ejercicio fiscal.

Fuente: Elaborado por el CEFP con información de la SHCP.

IV. En el periodo enero-julio, al relacionar el gasto pagado y el calendario de recursos se observó lo siguiente: en materia de Participaciones, el total de las entidades federativas registraron incrementos, sobresaliendo las variaciones de los estados de San Luis Potosí (16.1%), Sinaloa (13.2%) y Guerrero (11.9%), la entidad con el menor crecimiento fue Oaxaca (1.3%). Las Aportaciones Federales, por su parte, presentaron variaciones diferenciadas en la mayoría de las entidades federativas, destacando la Ciudad de México con la caída más pronunciada (-24.9%) y Oaxaca (4.0%), como el estado con mayor crecimiento.

**Variación del Pagado contra el Calendarizado de Participaciones Federales por Entidad Federativa a Julio de 2018 (porcentaje)**

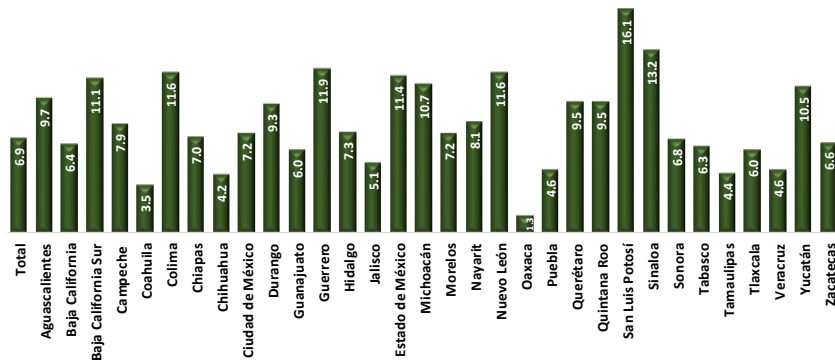

Nota: La cifra total puede no coincidir debido al redondeo.  
Fuente: Elaborado por el CEFP con información de la SHCP.

**Variación del Pagado contra el Calendarizado de las Aportaciones Federales\* por Entidad Federativa a Julio de 2018 (porcentaje)**

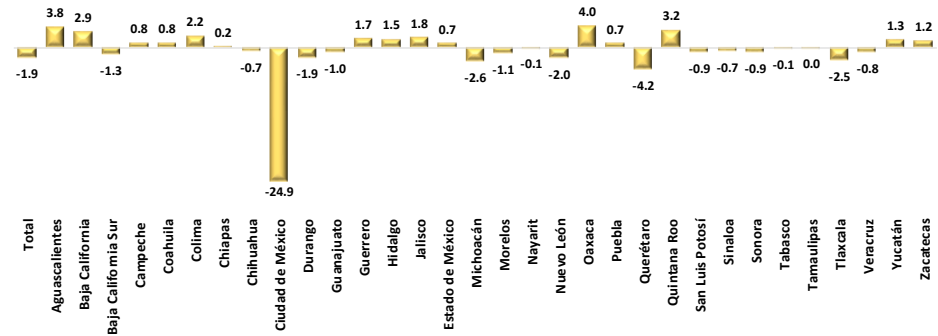

\* Incluye al Ramo 25, Previsiones y Aportaciones para los Sistemas de Educación Básica, Normal, Tecnológica y de Adultos.

Para 2017, los recursos calendarizados del Ramo 33 derivados de la reforma en materia de anticorrupción no son distribuíbles geográficamente, pues se destinarán a la Auditoría Superior de la Federación; sin embargo, estos recursos no se consideran como parte del Gasto Federalizado pagado durante el ejercicio fiscal.

Nota: La cifra total puede no coincidir debido al redondeo.  
Fuente: Elaborado por el CEFP con información de la SHCP.