

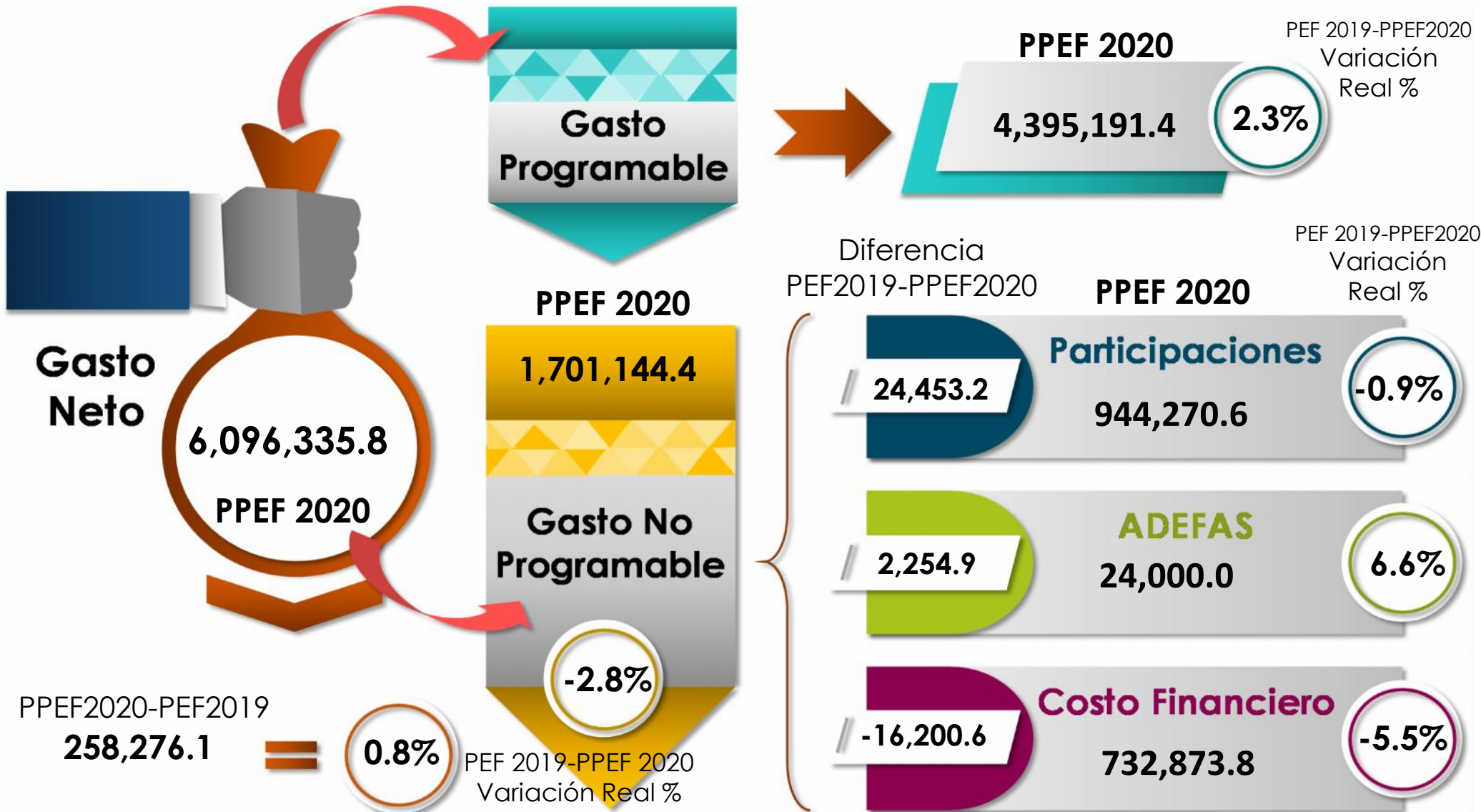

Gasto Neto y Gasto No Programable, PPEF 2020

(Millones de pesos y variaciones reales)





Gasto Programable en Clasificación Administrativa PPEF 2020

(Millones de pesos y variaciones reales %)

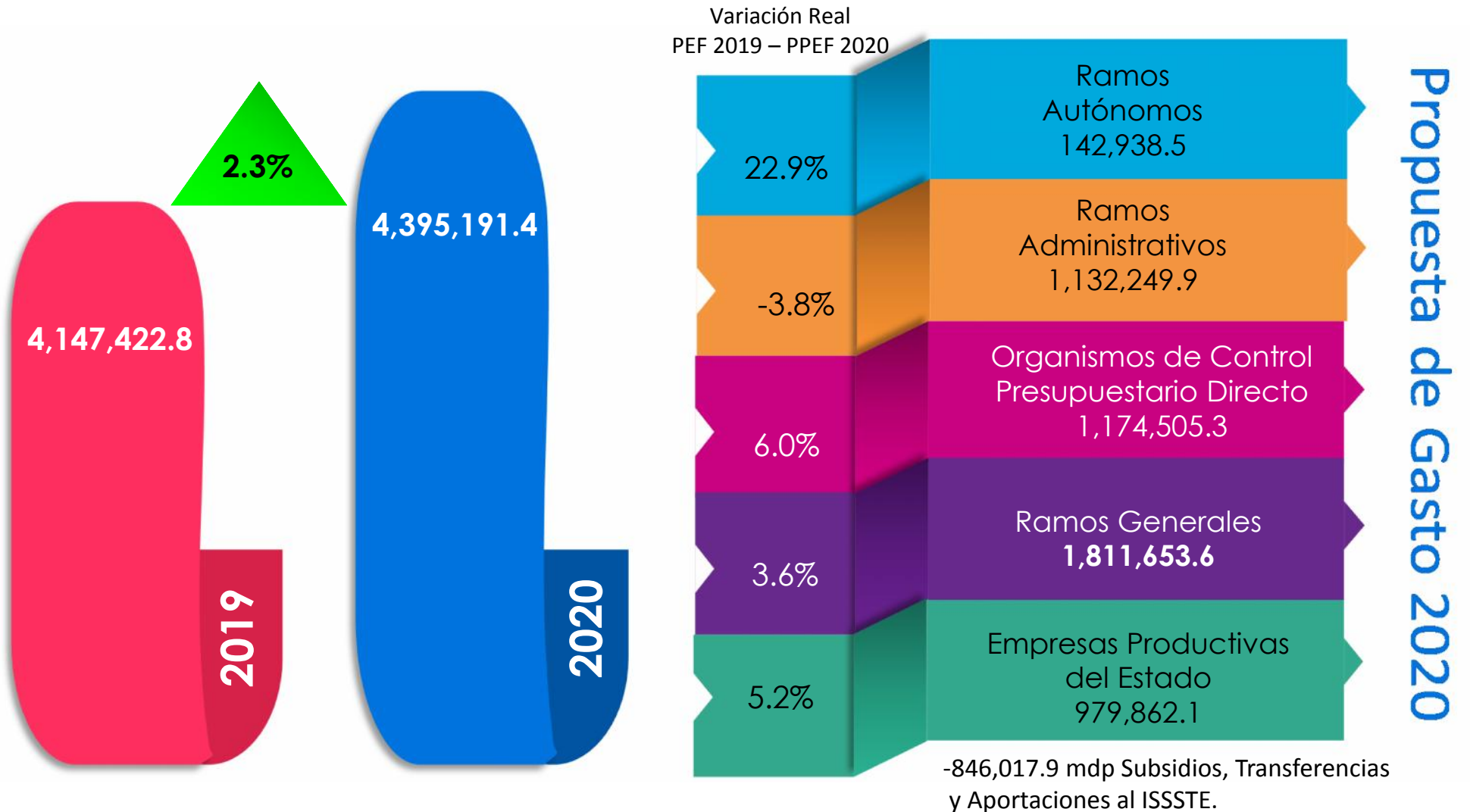

Fuente: Elaborado por el CEFP con información de la SHCP.



Ramos Administrativos con mayores variaciones absolutas PPEF 2020

(Millones de pesos y variaciones reales %)

Diferencia PEF 2019 – PPEF 2020



Fuente: Elaborado por el CEFP con información de la SHCP.



Nuevos Programas Presupuestarios de los Ramos Administrativos 2020

(Millones de pesos)



Ramo 21 "Turismo"

Proyectos de
Transporte
Masivo de
Pasajeros
0.0 *



Ramo 08 "Agricultura y Desarrollo Rural"

Ordenamiento
de Mercados
de Granos y
Oleaginosas
129.2



Ramo 15 "Desarrollo Agrario, Territorial y Urbano"

Estudios y
proyectos para
el desarrollo
regional,
agrario,
metropolitano
y urbano
0.0 *



Operación de la
Guardia Nacional
para la prevención,
investigación y
persecución de
delitos
2,242.2

Ramo 36 "Seguridad y Protección Ciudadana"



Planeación, diseño,
ejecución y
evaluación del
Sistema Nacional
de Mejora
Continua de la
Educación
0.0 *

Ramo 11 "Educación Pública"

* Destaca que en el documento "Estructura Programática a emplear en el proyecto de Presupuesto de Egresos 2020" emitido por la SHCP se menciona la creación de estos programas, y en el PPEF 2020 no tienen previsión de gasto.

Fuente: Elaborado por el CEFP con información de la SHCP.



Gasto Programable en Clasificación Funcional PPEF 2020

(Miles de millones pesos y variaciones reales PEF 2019-PPEF 2020)

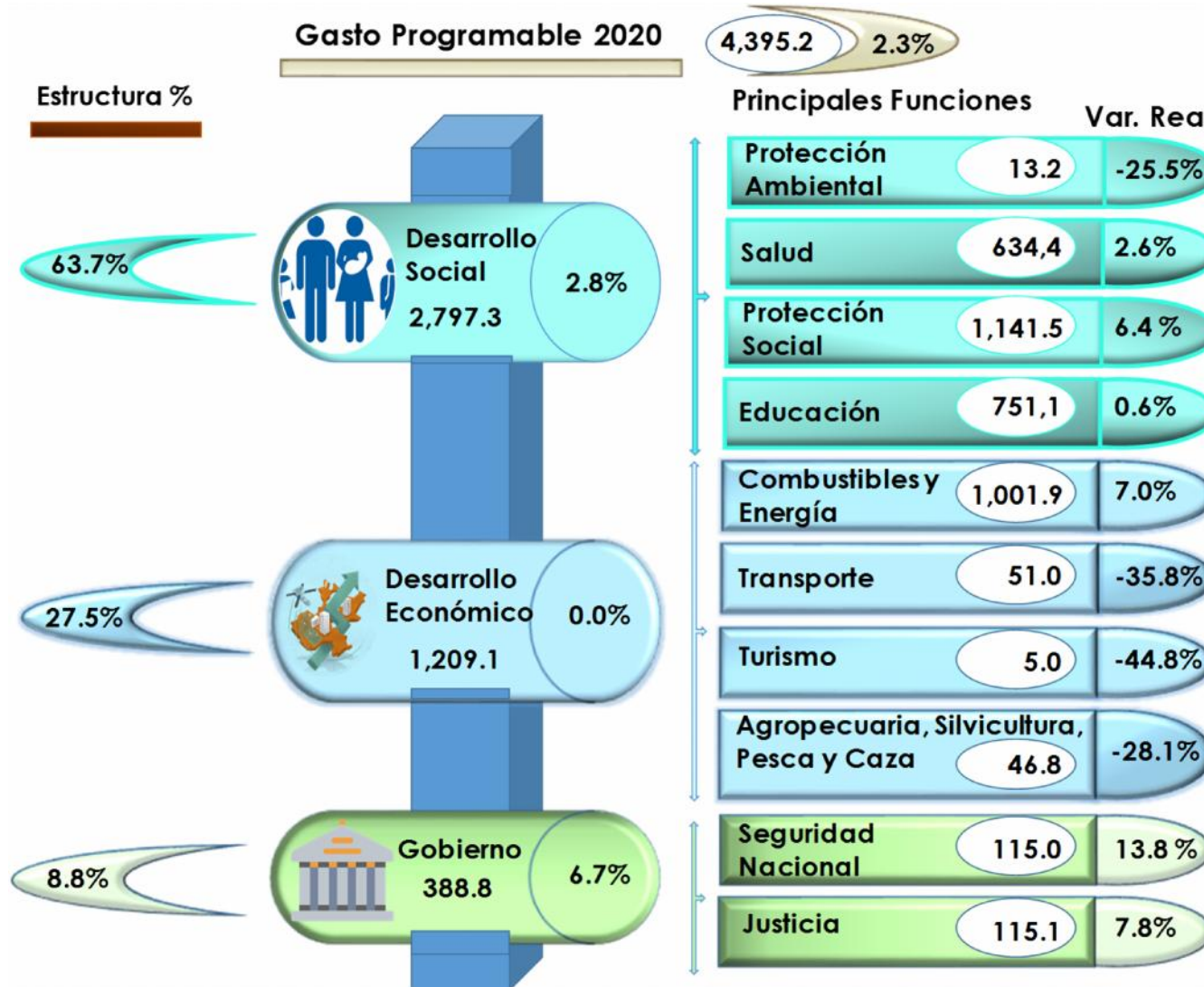



Gasto Programable en Clasificación Económica, PPEF 2020

(Miles de millones de pesos y variaciones reales)

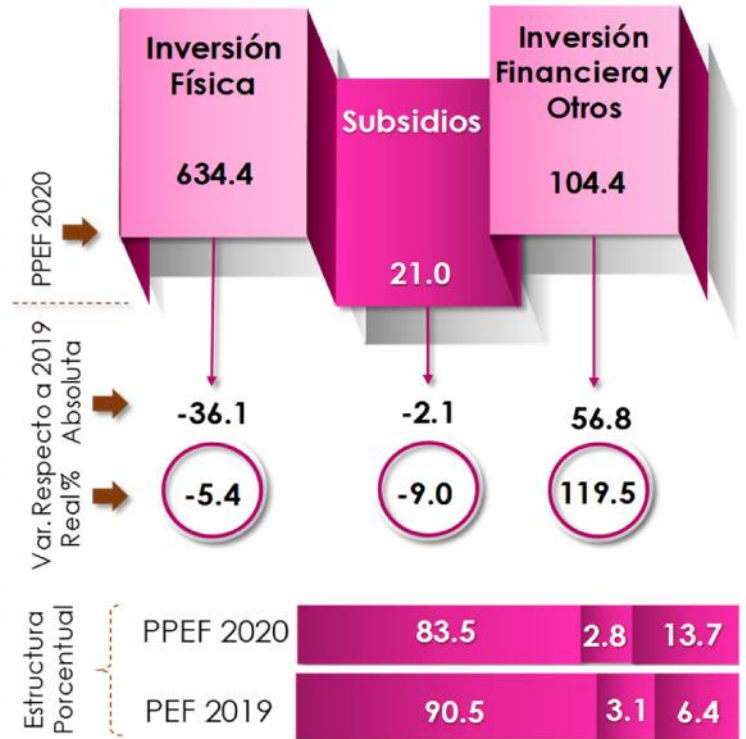
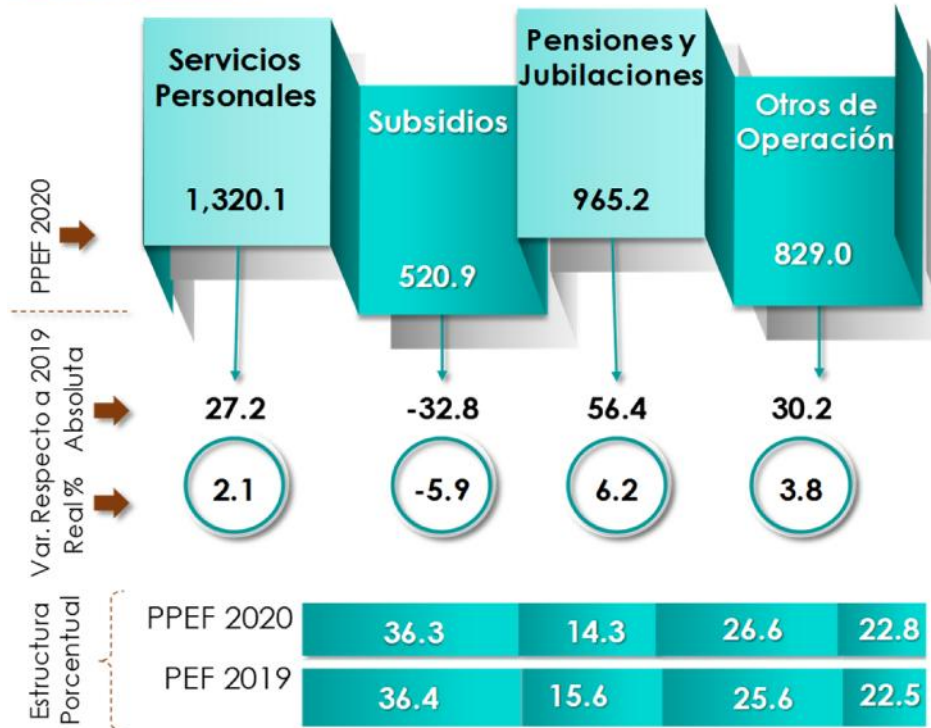

*Incluye Pensiones y Jubilaciones