

Finanzas Públicas, Enero-Noviembre 2023

(Millones de pesos y porcentajes)

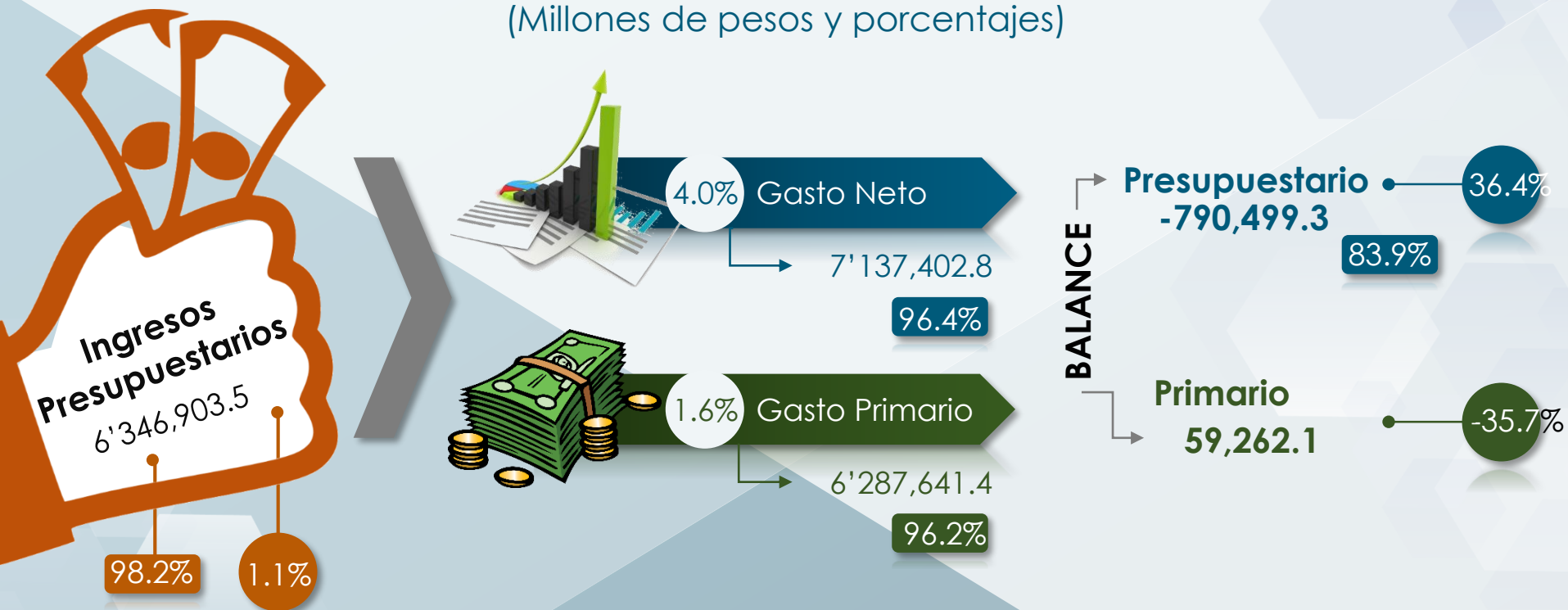

Al término de los 11 meses transcurridos, los ingresos presupuestarios se ubicaron 1.8% por debajo de lo previsto recabar, por lo que la aplicación del gasto se ajustó a la baja en 3.6% menos al programado para el periodo.

Debido a tales evoluciones, ingreso-gasto, se materializó un déficit acumulado que se compara de manera positiva contra el esperado que lo estimaba en uno de mayor magnitud. Mientras que el balance primario resultó un superavit cuando se esperaba un déficit.

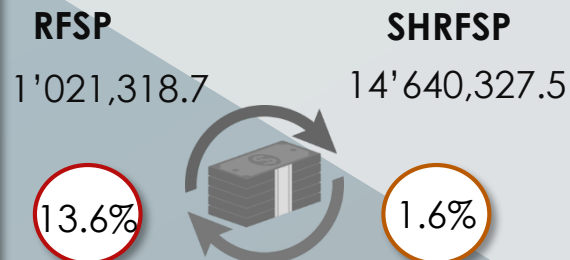

□ = Avance financiero respecto al periodo.

○ = Variación real respecto a noviembre 2022.

*No incluye el costo financiero.