

# Gasto programable en Clasificación Funcional, Enero-Febrero 2024

(Millones de pesos y variaciones reales)

## Gasto Programable: 1,214,378.6



Variación Real (%)  
Respecto al mismo  
periodo de 2023

**FUENTE:** elaborado por CEFP con información de la SHCP, Estadísticas Oportunas de Finanzas Públicas, avance del gasto al mes de febrero de 2024.

# Principales Funciones de Gobierno, Enero-Febrero 2024

(Millones de pesos y variaciones reales)

**Gobierno: 61,263.1**



**FUENTE:** elaborado por CEFPP con información de la SHCP, Estadísticas Oportunas de Finanzas Públicas, avance del gasto al mes de febrero de 2024.



# Principales Funciones: Desarrollo Social, Enero- Febrero 2024

(Millones de pesos y Variaciones reales)

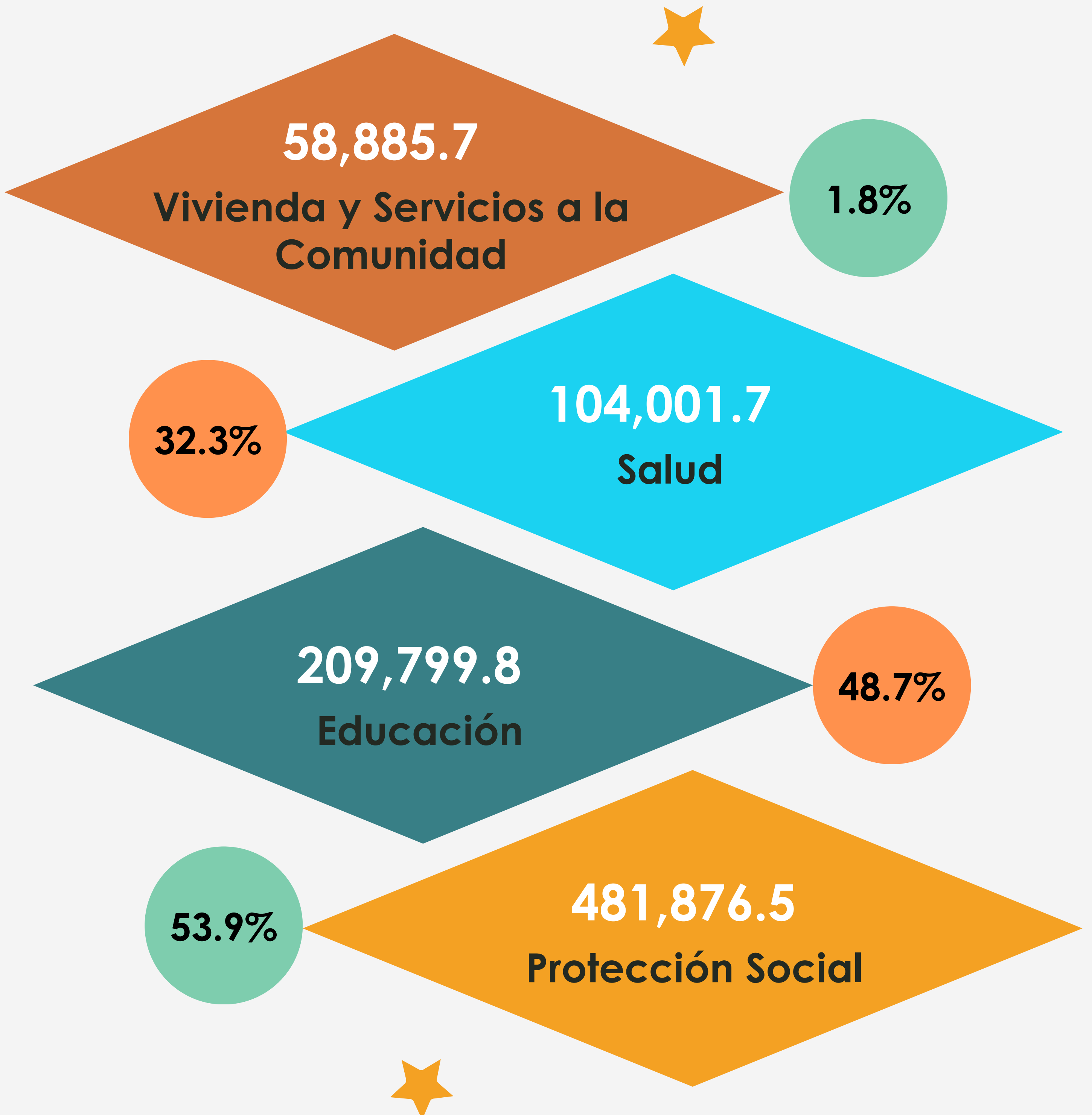

**FUENTE:** elaborado por CEFP, con información de la SHCP, Informe Mensual de las Finanzas Públicas y la Deuda Pública, Febrero 2024.

# Principales Funciones de Desarrollo Económico, Enero-Febrero 2024

(Millones de pesos y variaciones reales)

**Desarrollo Económico: 283,664.9**

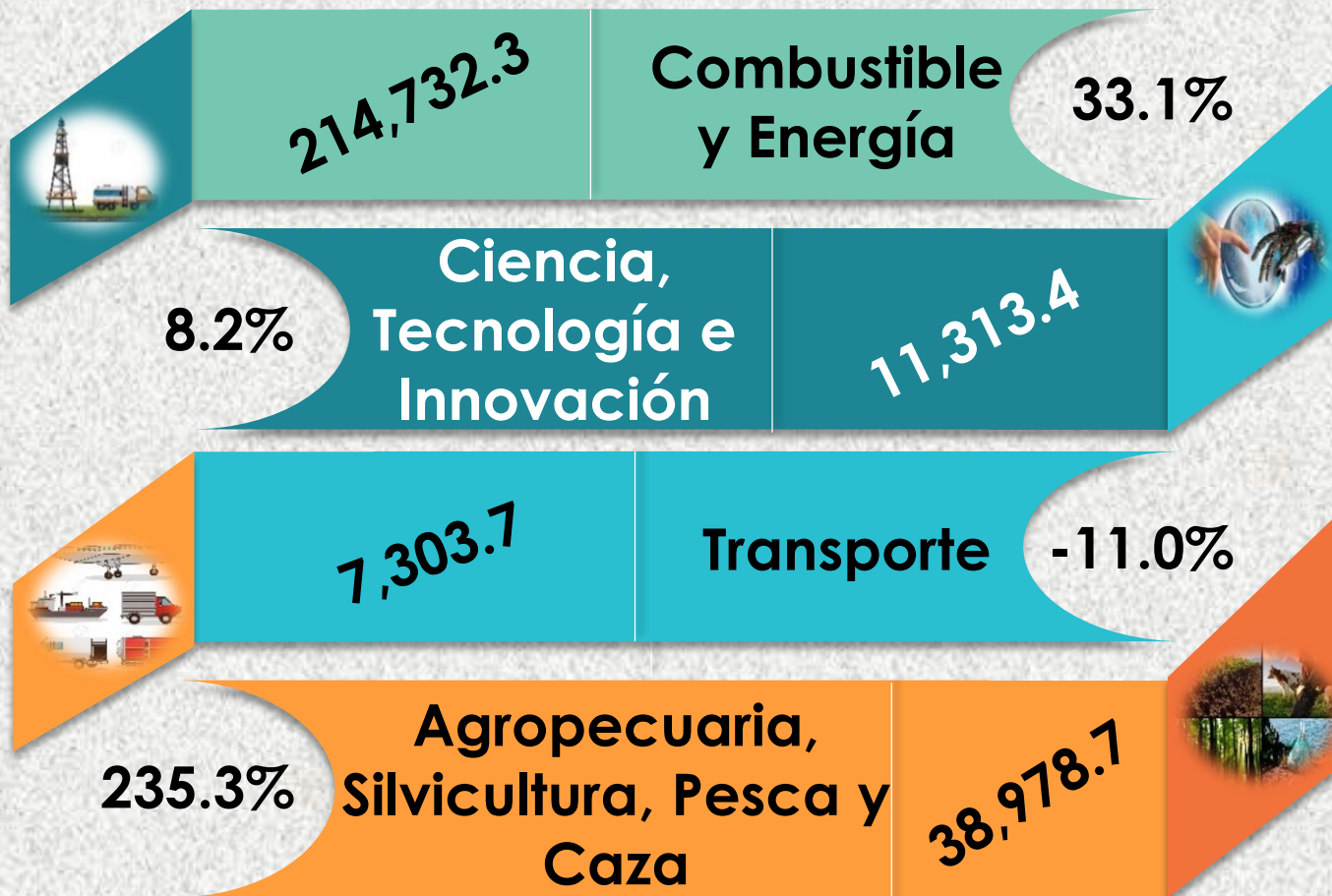

Variación Real (%)  
Respecto al mismo  
período de 2023

**FUENTE:** elaborado por CEFP con información de la SHCP, Estadísticas Oportunas de Finanzas Públicas, avance del gasto al mes de febrero de 2024.

## Fondos de Estabilización, Enero-Febrero 2024

(Millones de pesos y variaciones reales)

### Fondos de Estabilización: 7,888.8

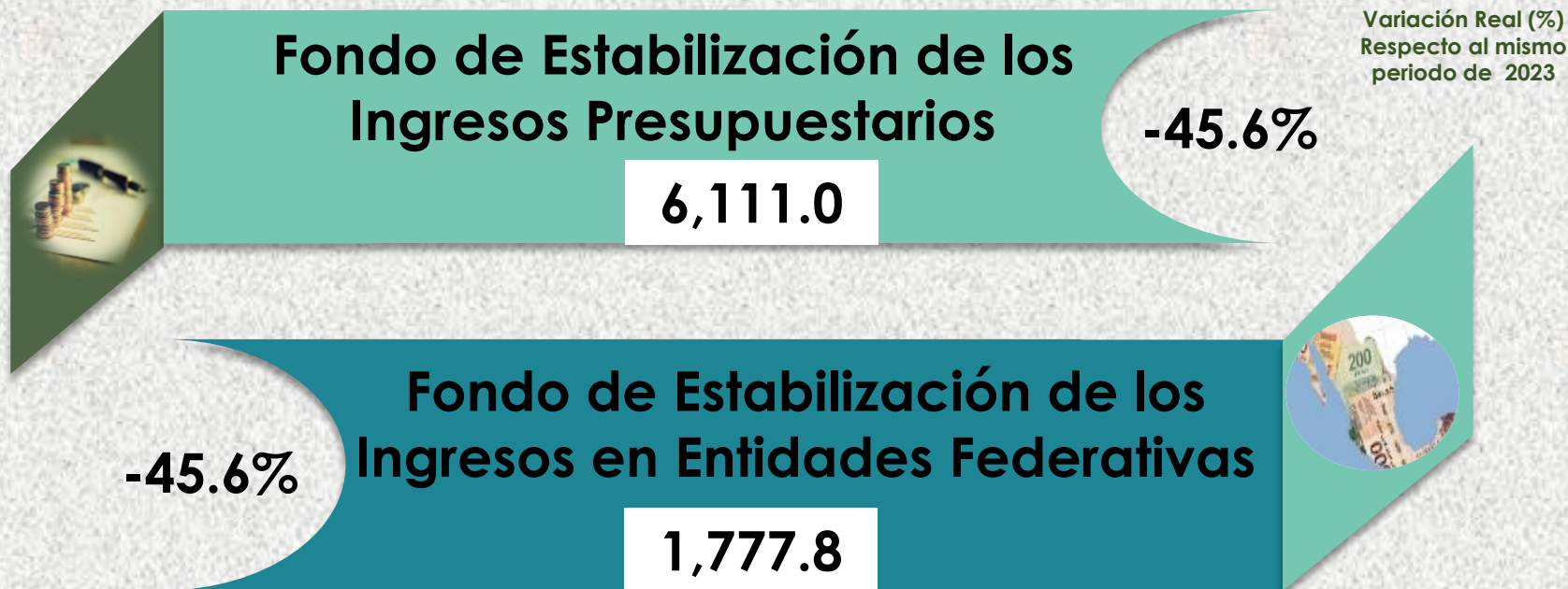

**FUENTE:** elaborado por CEFP con información de la SHCP, Estadísticas Oportunas de Finanzas Públicas, avance del gasto al mes de febrero de 2024.