

## Deuda Bruta, marzo 2024

mdp: millones de pesos variación real %

mdd: millones de dólares variación %

# DEUDA BRUTA DEL SECTOR PÚBLICO

**15,933,803.0**

**4.0%**



Al 31 de marzo de 2024, la deuda bruta del Sector Público Federal ascendió a 15 billones 933 mil 803.0 mdp, lo que representó un crecimiento real de 4.0 por ciento comparado con el mismo periodo del año anterior.

A su interior la deuda externa (valuada en pesos) registró una variación real negativa de 11.7 por ciento.



**Interna 9.9%**  
**12,225,219.9 mdp**



**Externa 0.0%**  
**3,708,583.1 mdp**  
**222,028.3 mdd**

## Endeudamiento 856,621.9 mdp

**34.0%**

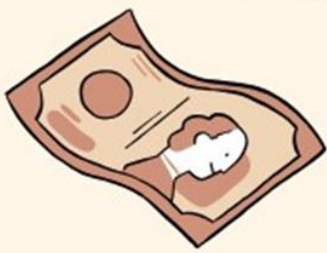

**Aprobado**  
**2,128,719.1**  
**Avance 33.7%**  
**Observado**  
**717,704.5**

**Aprobado**  
**22,914.5**  
**Avance 35.7%**  
**Observado**  
**8,176.6**

El endeudamiento interno neto registró un avance de 33.7 por ciento en relación al aprobado para el 2024, en tanto que el externo significó 35.7 por ciento del monto autorizado.

