Población Indígena en Situación de Pobreza por Entidad Federativa, 2024

15 de agosto de 2025

(Miles de personas / Personas que viven en hogares indígenas)

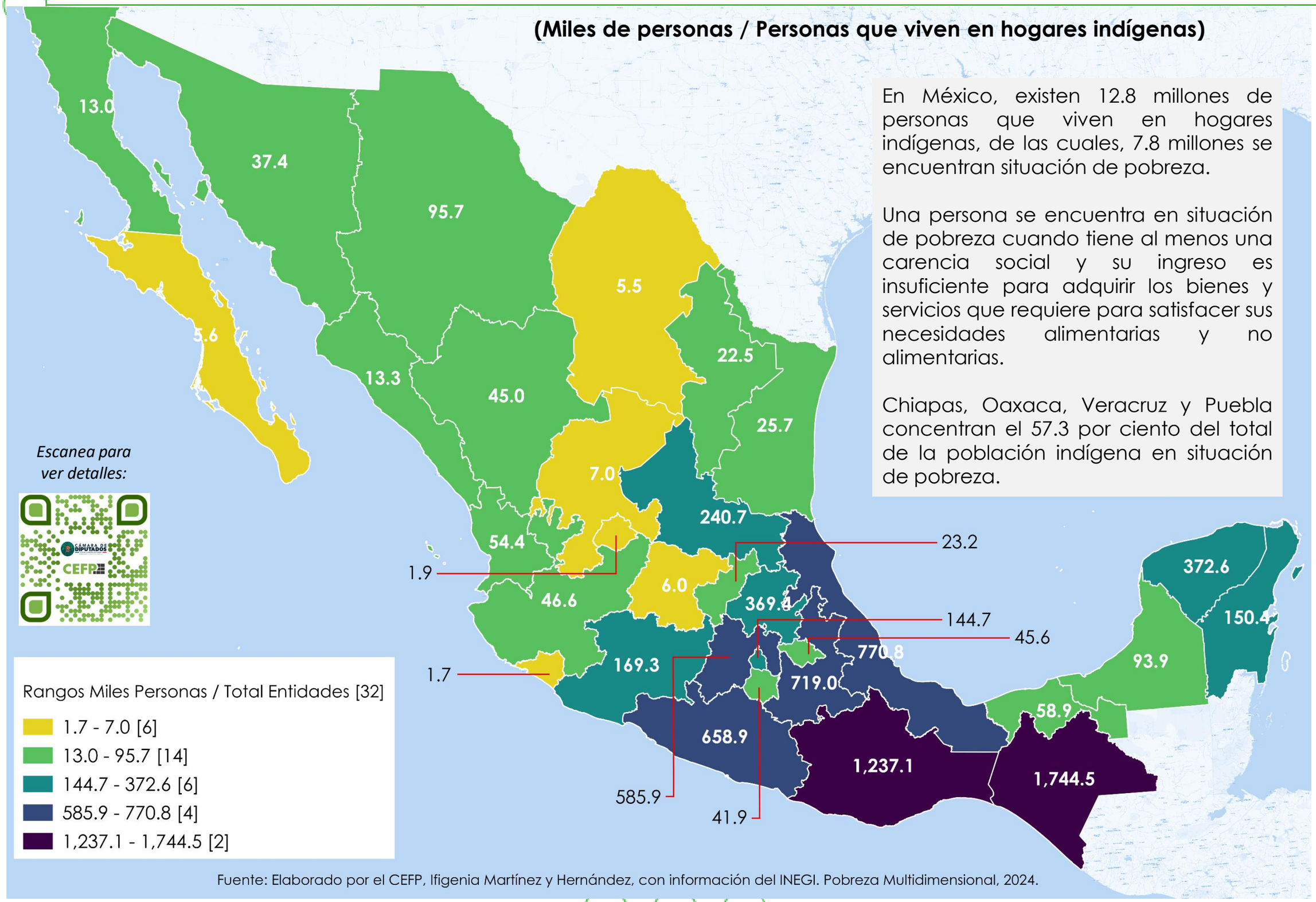

En México, existen 12.8 millones de personas que viven en hogares indígenas, de las cuales, 7.8 millones se encuentran situación de pobreza.

Una persona se encuentra en situación de pobreza cuando tiene al menos una carencia social y su ingreso es insuficiente para adquirir los bienes y servicios que requiere para satisfacer sus necesidades alimentarias y no alimentarias.

Chiapas, Oaxaca, Veracruz y Puebla concentran el 57.3 por ciento del total de la población indígena en situación de pobreza.

Fuente: Elaborado por el CEFP, Ifigenia Martínez y Hernández, con información del INEGI. Pobreza Multidimensional, 2024.