

# Gasto Neto, Programable y No Programable, Enero-Noviembre 2025

(Millones de pesos y porcentajes)

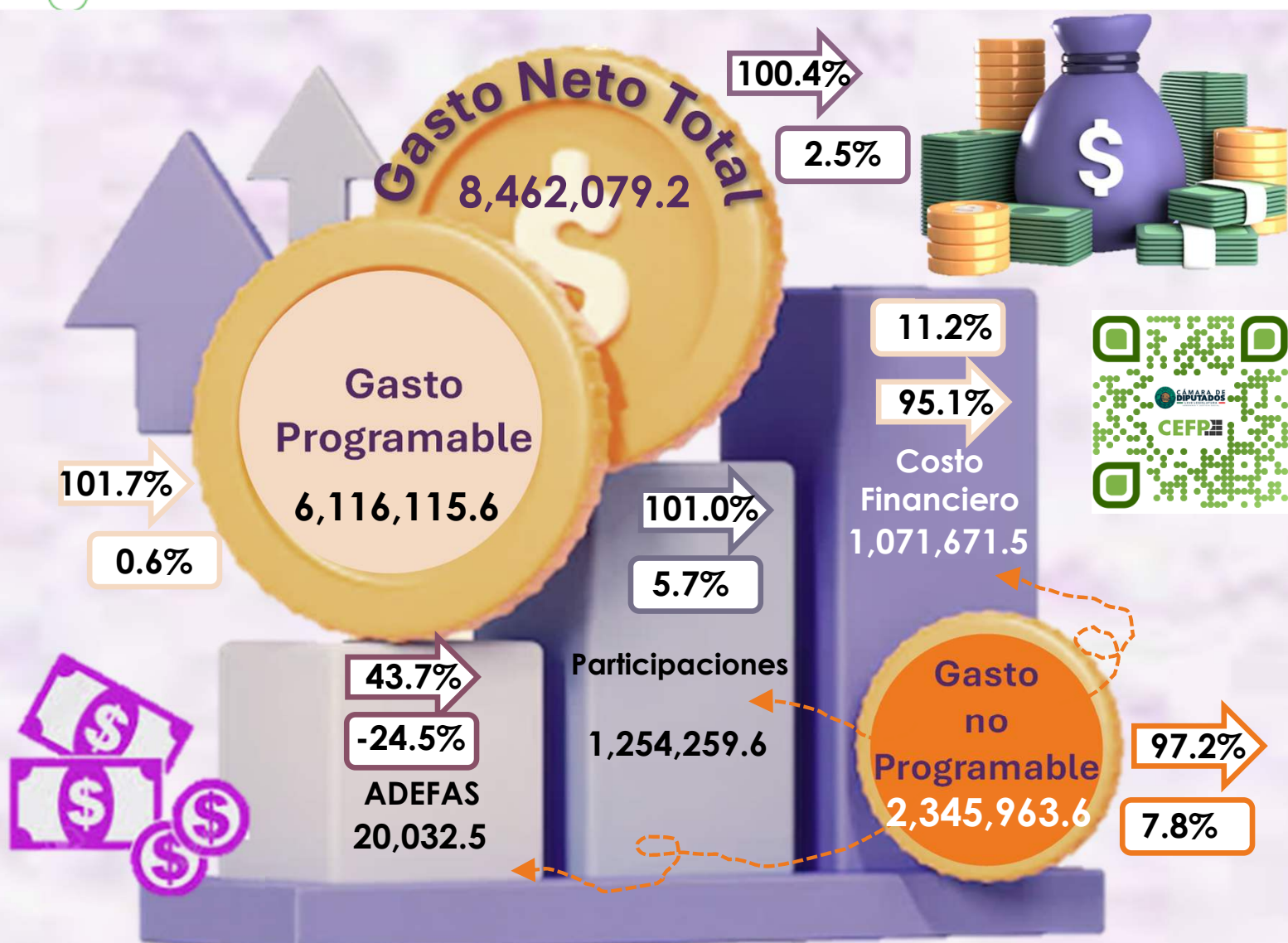

Al cierre del mes de noviembre, el Gasto Neto pagado resultó marginalmente mayor en 0.4% al programado para el periodo. La diferencia entre lo calendarizado y ejercido (136,156.3 mdp) fue resultado neto de que, mientras en el Gasto Programable se pagó 1.7 de más, en erogaciones No Programables se ejerció 2.8 menos al estimado pagar.

Respecto al observado en igual periodo de 2024, el actual Gasto es mayor en 2.5% real.

□ Variación real respecto al mismo periodo de 2024. ➡ Avance financiero respecto al periodo.