

Reporte Fiscal

06 de Mayo de 2019

Deuda por Usuario de Recursos, Marzo de 2019



Deuda Bruta por Usuario de Recursos

(Millones de pesos)

Concepto	Diciembre 2018	Marzo 2019	Variación	
			Absoluta	% real
Saldo Total	11,019,212	11,098,532	79,320	0.3
Gobierno Federal	8,315,864	8,397,194	81,331	0.5
Interna	6,429,344	6,504,665	75,321	0.7
Externa	1,886,519	1,892,529	6,010	-0.1
Empresas Productivas del Estado	2,241,871	2,251,193	9,322	0.0
Interna	378,074	379,528	1,454	-0.1
Externa	1,863,797	1,871,666	7,868	0.0
Banca de Desarrollo	461,477	450,145	-11,333	-2.9
Interna	228,855	228,622	-233	-0.5
Externa	232,622	221,522	-11,100	-5.2

Fuente: Elaborado por el CEFP con información de la SHCP.

Durante el primer trimestre de 2019, la Deuda Bruta del Sector Público Federal se incrementó en 79 mil 320 millones de pesos (mdp), lo que significó un aumento de 0.3 por ciento en términos reales. Al 31 de marzo de 2019, 75.7 por ciento de esa deuda había sido utilizada por el Gobierno Federal, 20.3 por ciento por las Empresas Productivas del Estado (EPE) y la Banca de desarrollo había contraído el 4.1 por ciento restante.

Se observa que el saldo de la deuda de la banca de desarrollo muestra una reducción de 11 mil 333 mdp, lo que representó una disminución de 2.9 por ciento real respecto al saldo reportado el 31 de diciembre de 2018.

Llama la atención que durante el primer trimestre de 2019, la estructura del portafolio de la deuda bruta del Gobierno Federal, indica que 84.7 por ciento de sus pasivos los mantiene en moneda nacional; situación que contrasta con los portafolios de las EPE y la Banca de Desarrollo, en los cuales se observa que 95.5 y 97.3 por

ciento de sus respectivos pasivos están contratados en moneda extranjera. Adicionalmente, se aprecia que el 93.7 por ciento de la deuda interna del Gobierno Federal (6,095,079 mdp) se encuentra contratada a largo plazo, lo que se explica en gran medida por la mayor cantidad de financiamiento obtenido mediante la emisión de valores gubernamentales, los cuales se han emitido a tasa fija y plazos mayores a un año, como los Bonos a Tasa Fija, Udibonos y Bondes "D", que en conjunto concentran 78.7 por ciento de la deuda bruta contratada en el mercado local (5,595,370 mdp).

Por otra parte, la totalidad de la deuda externa bruta (1,892,529 mdp), se encuentra convenida a largo plazo, lo que indica una correcta administración de pasivos, y evita una elevada concentración de

Composición de la Deuda por Usuario y Origen de Recursos, a Marzo de 2019

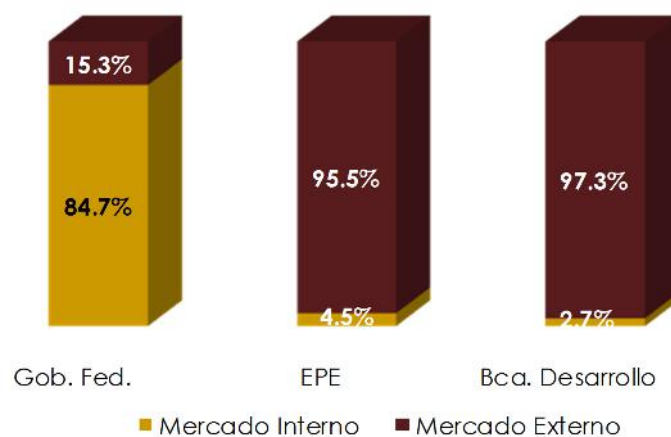

Fuente: Elaborado por el CEFP con información de la SHCP.

amortizaciones que podrían poner en riesgo la capacidad de pago y la calidad y/o calificación crediticia del Gobierno Federal.

Por otra parte, de la deuda bruta total de las EPE, 94.9 por ciento, equivalente a 2,136,559 mdp, se encuentra contratada a largo plazo; mientras que 80.6 por ciento, de la deuda de la Banca de Desarrollo, que asciende a 450 mil 145 mdp, es de largo plazo. Estas acciones han ayudado a reducir el riesgo

Composición de la Deuda por Usuario y Plazo de Vencimiento, Marzo de 2019

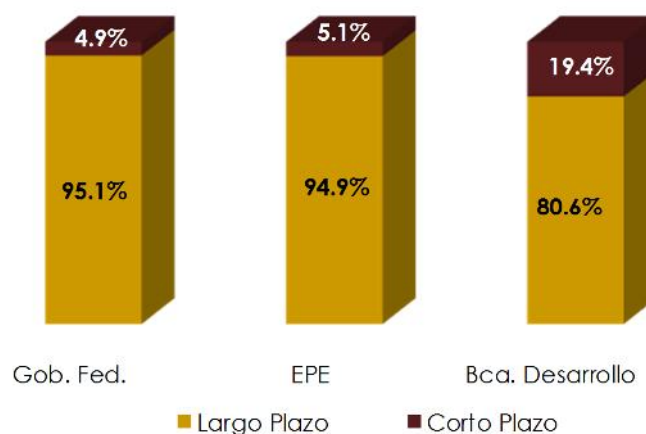

Fuente: Elaborado por el CEFP con información de la SHCP.

de recompra y refinanciamiento de la deuda; así como a suavizar el perfil de vencimientos y aumentar la duración del portafolio de deuda del Sector Público Federal.

Fuentes de Información

Secretaría de Hacienda y Crédito Público, Informes sobre la Situación Económica, las Finanzas Públicas y la deuda Pública, consultado el 02 de mayo de 2019, disponible en:

[https://www.finanzaspublicas.hacienda.gob.mx/es/Finanzas Publicas/Informes al Congreso de la Union](https://www.finanzaspublicas.hacienda.gob.mx/es/Finanzas_Publicas/Informes_al_Congreso_de_la_Union).

_____, Estadísticas Oportunas de Finanzas Públicas y la Deuda Pública, marzo de 2019, consultado el 02 de mayo de 2019, disponible en: <http://presto.hacienda.gob.mx/EstoporLayout/estadisticas.jsp>.

Instituto Nacional de Estadística y Geografía, Índice Nacional de Precios al Consumidor (INPC), consultado el 02 de mayo de 2019, disponible en: <http://www.beta.inegi.org.mx/temas/inpc/#>.

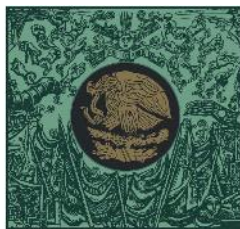

**CÁMARA DE
DIPUTADOS**
LXIV LEGISLATURA

CEFP

Centro de Estudios de las Finanzas Públicas



www.cefp.gob.mx



@CEFP_diputados



Centro de Estudios de las Finanzas Públicas