

Nota Informativa

20 de septiembre de 2019

Recursos Federales para el Campo PPEF 2020 vs PEF 2019

Presentación

En la presente nota se realiza un análisis comparativo, de los recursos federales asignados al sector agropecuario, entre el Presupuesto de Egresos de la Federación 2019 (PEF 2019) y el Proyecto de Presupuesto de Egresos de la Federación 2020 (PPEF 2020).

Esto con el propósito de dar a conocer a los diputados la propuesta del Ejecutivo Federal en materia de gasto para el campo mexicano, en el marco al proceso de análisis del Paquete Económico 2020, para la posterior aprobación del Presupuesto de Egresos 2020.

Antecedentes

Conforme a cifras de la Organización de las Naciones Unidas para la Alimentación y la Agricultura (FAO), en México el sector agrícola contribuye con 3.1 por ciento a la economía en su conjunto; sin embargo, al considerar la contribución del sector agropecuario ampliado, que incluye las

actividades primarias, de transformación (agroindustria), insumos y servicios, el aporte de este sector al Producto Interno Bruto (PIB) es de alrededor de 7.5 por ciento¹.

Pese a esta aportación de las actividades agropecuarias a la economía del país, los recursos federales que se destinan al desarrollo del campo mexicano representaron en 2019 apenas 1.4 por ciento del PIB, esto considerando los recursos aprobados al Programa Especial Concurrente para el Desarrollo Rural Sustentable (PEC) en el PEF 2019, los cuales ascendieron a 352 mil 91.0 millones de pesos (mdp).

De hecho, a lo largo de los últimos años los recursos que la Federación destina para el desarrollo del campo, a través del PEC, han venido disminuyendo en términos reales en promedio anual 3.1 por ciento; a partir de 2012 y considerando la propuesta de gasto para 2020, según se aprecia en la gráfica siguiente.

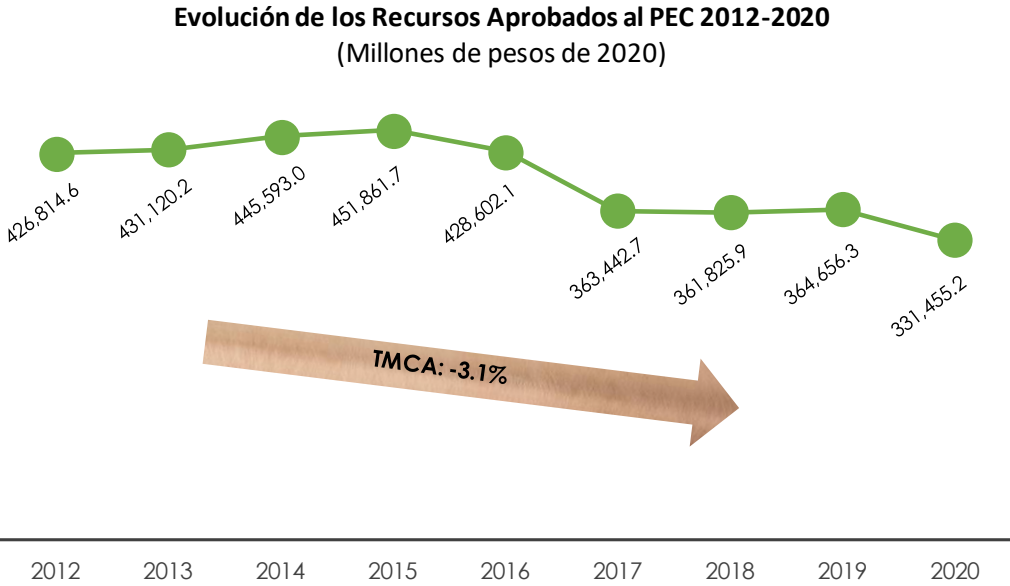

Nota: La cifra de 2020 corresponde al Proyecto de Presupuesto de Egresos de la Federación.
Fuente: Elaborado por el CEFP con información de la SHCP.

¹ FAO, México Rural del Siglo XXI, Ciudad de México 2018, p. 9.

Recursos aprobados al PEC, PPEF 2020 vs PEF 2019

En el PPEF 2020 se estima un monto de 331 mil 455.2 mdp para el PEC, monto inferior en 20 mil 635.8 mdp al aprobado en el PEF 2019, lo que en términos reales implicaría una reducción de 9.1 por ciento.

Hasta el ejercicio fiscal de 2019, el PEC distribuía sus recursos en diez vertientes, no obstante, en la propuesta del Ejecutivo Federal para 2020 ya no se consideran recursos para la Vertiente Laboral, como se muestra a continuación:

Programa Especial Concurrente para el Desarrollo Rural Sustentable
Gasto Propuesto 2020 por Vertiente y variaciones reales PPEF 2020 vs PEF 2019
 (Millones de pesos y porcentajes)



Fuente: Elaborado por el CEFP con información de la SHCP.

A pesar de la eliminación de la Vertiente Laboral, no es esta la que determinaría la menor asignación para el PEC en 2020, toda vez que esta vertiente en 2019 dispuso de un presupuesto de 35.0 mdp.

Las vertientes que determinarían el menor presupuesto en 2020, respecto a lo aprobado en 2019, son: la de *Competitividad*, para la cual se estima un

gasto inferior, en 18 mil 286.5 mdp; y, la *Social* para la que el monto estimado es inferior en 14 mil 606.6 mdp. Estas variaciones se compensarían, parcialmente, con los mayores gastos previstos para las vertientes de: Salud, para la cual se proyectan 6 mil 337.7 mdp más que en 2019; y Agraria, para la que los recursos adicionales previstos, ascenderían a 5 mil 550.8 mdp, véase Anexo 1.

Con relación a las variaciones mencionadas, llama la atención la reducción de los recursos para la Competitividad, vertiente que debiera tener prioridad, pues en esta se ubican los recursos para el desarrollo de Agromercados Sociales y Sustentables, componente al que en 2019 se le aprobaron 6 mil 707.7 mdp, y para el cual en 2020 no se prevé ninguna asignación de recursos. De igual forma resulta relevante, la reducción en 96.6 por ciento de los recursos para el Programa de Fomento a la Agricultura, el cual en 2019 tuvo un presupuesto de 2 mil 741.7 mdp, y para 2020 solamente se prevén 100.0 mdp.

Conviene mencionar también, que dentro de la Vertiente Financiera desaparecerían para 2020 los recursos para Financiera Nacional de Desarrollo Agropecuario, Rural, Forestal y Pesquero (FND); Fideicomisos Instituidos en Relación con la Agricultura (FIRA); y Fondo de Capitalización e Inversión del Sector Rural (FOCIR), para los cuales en 2019 se aprobaron en conjunto 829.1 mdp, de manera que en esta vertiente se prevén para 2020 solamente recursos para AGROASEMEX, 605.9 mdp, monto inferior en términos reales en 51.7 por ciento a lo aprobado en 2019.

En este contexto, en 2020 se destinarían menos recursos al desarrollo productivo del campo mexicano, lo que contrasta con lo establecido en el Plan Nacional de Desarrollo 2019-2024: *impulsar la autosuficiencia alimentaria y rescate del campo*, objetivo que resultará difícil de alcanzar, si

se reducen los instrumentos financieros de apoyo al campo, así como los programas que impulsan la competitividad del mismo.

Ramo 08 “Agricultura y Desarrollo Rural” PPEF 2020 vs PEF 2019

La mayor cantidad de recursos federales para el desarrollo del campo se ubica en el Ramo 08 “Agricultura y Desarrollo Rural”, en consecuencia, es este Ramo el que aporta los mayores recursos etiquetados en el PEC, de hecho, es el único Ramo cuyo presupuesto está considerado al 100 por ciento dentro de ese programa transversal.

En este contexto, resulta relevante señalar que al igual que para el PEC, en la propuesta de gasto del Ejecutivo Federal para 2020, también se prevé una importante contracción de los recursos para el Ramo 08, por una cantidad de 19 mil 181.8 mdp menos que lo aprobado en 2019.

En el PPEF 2020 se estima para el Ramo 08 “Agricultura y Desarrollo Rural” un presupuesto de 46 mil 253.1 mdp, monto inferior en 31.7 por ciento, en términos reales, al presupuesto aprobado en 2019.

Esta reducción se concentra, principalmente, en los Programas Presupuestarios (Pp's) U024 “Desarrollo Rural”, U025 “Agromercados Sociales y Sustentables”, U021 “Crédito Ganadero a la Palabra”, S240 “Programa de Concurrencia con las Entidades Federativas” y S259 “Programa de Fomento a la Agricultura”, para los cuales en conjunto se estima un gasto inferior en 22 mil 226.0 mdp.

Conviene mencionar que, para 2020 no se considera asignación alguna para el Pp U025 “Agromercados Sociales y Sustentables”, que en 2019 tiene un presupuesto aprobado de 6 mil 707.7 mdp; y cuyo objetivo consiste en *promover la adecuada comercialización de cosechas excedentarias de los pequeños y medianos productores de cultivos elegibles, con servicios e*

*incentivos otorgados con criterios de mercado, equidad y sustentabilidad, que propicien el ordenamiento del mercado y proporcionen certidumbre a las transacciones comerciales que permitan prevenir y en su caso, resolver problemas de comercialización para contribuir a la seguridad alimentaria del país.*²

Este Pp U025 “Agromercados Sociales y Sustentables”, según se señala en el documento emitido por la SHCP denominado *Estructura Programática a Emplear en el Proyecto de Presupuesto de Egresos 2020*, se prevé incorporarlo, como un componente, al Pp S259 “Programa de Fomento a la Agricultura”.

Del mismo modo, en ese documento se señala que también se prevé fusionar como parte del Pp S259 “Programa de Fomento a la Agricultura”, al Pp S257 “Programa de Productividad y Competitividad Agroalimentaria”, el cual en 2019 tiene una asignación presupuestal de un mil 298.4 mdp y cuyo objetivo consiste en impulsar la productividad en el sector agroalimentario, mediante inversión en capital físico, humano y tecnológico, a fin de garantizar la seguridad alimentaria mediante la inversión en las unidades económicas rurales. En suma, quedarían fusionados en el Pp S259 los Pp’s U025 y S257.

Sin embargo, dicha fusión no se ve reflejada en la estimación de gasto prevista para el Pp S259 “Programa de Fomento a la Agricultura” (PROAGRO), la cual prevé una reducción de 96.7 por ciento, en términos reales, al pasar de un presupuesto aprobado en 2019 de 2 mil 886.7 mdp a una estimación de gasto para 2020 de solamente 100.0 mdp.

² <https://www.gob.mx/aserca/acciones-y-programas/programa-de-agromercados-sociales-y-sustentables-2019-196615>

En consecuencia, el gasto previsto para el Pp S259 "Programa de Fomento a la Agricultura", no solamente sería muy inferior a su presupuesto actual, sino que evidentemente no contempla recursos para los dos programas que se fusionarían en él. Lo cual resulta relevante, dada la importancia de los objetivos de este programa, que consisten principalmente, en promover la adecuada comercialización de cosechas excedentarias de los pequeños y medianos productores de cultivos elegibles, con servicios e incentivos otorgados con criterios de mercado, equidad y sustentabilidad, que propicien el ordenamiento del mercado y proporcionen certidumbre a las transacciones comerciales que permitan prevenir y en su caso, resolver problemas de comercialización para contribuir a la seguridad alimentaria del país³; más los objetivos relativos a los dos programas que se le agregarían.

Conviene mencionar que, también en la *Estructura Programática a Emplear en el Proyecto de Presupuesto de Egresos 2020*, se señala que se eliminaría el Pp U013 "Vinculación Productiva", sin embargo, en el PPEF 2020 se prevé un monto de 3.7 mdp para este programa.

Por otra parte, los programas U020 "Precios de Garantía a Productos Alimentarios Básicos" y U023 "Producción para el Bienestar" conforme se muestra en el PPEF 2020, registrarían incrementos nominales de 4 mil mdp y 2 mil mdp, respectivamente, véase Anexo 2.

Cabe mencionar que, el objetivo del Programa U023 "Producción para el Bienestar" es incrementar la producción nacional de granos para contribuir a la autosuficiencia alimentaria nacional, mediante la dotación de liquidez y vinculación al acceso a servicios, para la inversión en actividades

³ <https://www.gob.mx/aserca/acciones-y-programas/programa-de-agromercados-sociales-y-sustentables-2019-196615>

productivas con enfoque sustentable en los predios de pequeños y medianos productores.

Consideraciones Finales

Con base en el comparativo del PPEF 2020 con el PEF 2019 en materia de recursos para el desarrollo del campo, se observa, por un lado, una importante reducción en la previsión de gasto para el año 2020, y por otro un mayor énfasis en la orientación social del gasto, en detrimento del gasto productivo.

De manera que, desaparecerían en 2020 recursos productivos para pequeños productores, se reducirían, de manera importante, las previsiones de gasto para la competitividad y desarrollo de mercados, así como los apoyos para el financiamiento y aseguramiento del campo.

En contraste, se incrementarían los recursos para programas de abasto social y rural, así como los programas enfocados a la producción de autoconsumo, en detrimento de los apoyos para el desarrollo de mercados agroindustriales, y para el desarrollo de la ganadería y la pesca.

Anexo 1

Anexo 11 "Programa Especial Concurrente para el Desarrollo Rural Sustentable"
(Millones de pesos)

Vertiente	Programa PEC / Ramo / Componente / Subcomponente / Rama Productiva	PEF 2019	PPEF 2020	Variaciones	
				Absoluta	Real
TOTAL		352,091.0	331,455.2	-20,635.8	-9.1
Financiera		2,040.8	605.9	-1,434.9	-71.3
Programa de financiamiento y aseguramiento al medio rural		2,040.8	605.9	-1,434.9	-71.3
Hacienda y Crédito Público		2,040.8	605.9	-1,434.9	-71.3
AGROASEMEX		1,211.7	605.9	-605.8	-51.7
Financiera Nacional de Desarrollo Agropecuario, Rural, Forestal y Pesquero (FND)		438.7	0.0	-438.7	-100.0
Fideicomisos Instituidos en Relación con la Agricultura (FIRA)		243.7	0.0	-243.7	-100.0
Fondo de Capitalización e Inversión del Sector Rural (FOCIR)		146.6	0.0	-146.6	-100.0
Competitividad		45,726.2	27,439.7	-18,286.5	-42.1
Programa de Apoyos a la Comercialización		6,707.7	129.2	-6,578.5	-98.1
Agricultura y Desarrollo Rural		6,707.7	129.2	-6,578.5	-98.1
Programa de Apoyos a la Comercialización		0.0	129.2	129.2	n.a.
Aglomerados Sociales y Sustentables		6,707.7	0.0	-6,707.7	-100.0
Programa de Fomento a la Inversión y Productividad		39,018.5	27,310.5	-11,708.0	-32.4
Agricultura y Desarrollo Rural		37,718.7	27,251.1	-10,467.6	-30.2
Crédito Ganadero a la Palabra		4,000.0	1,000.0	-3,000.0	-75.9
Fertilizantes		1,500.0	1,000.0	-500.0	-35.6
Precios de Garantía a Productos Alimentarios Básicos		6,000.0	10,000.0	4,000.0	60.9
Producción para el Bienestar		9,000.0	11,000.0	2,000.0	18.0
Desarrollo Rural		5,375.4	70.0	-5,305.4	-98.7
Programa de Fomento a la Agricultura		2,741.7	100.0	-2,641.7	-96.5
Capitalización Productiva Agrícola		762.7	0.0	-762.7	-100.0
Estrategias Integrales de Política Pública Agrícola		261.5	0.0	-261.5	-100.0
Investigación, Innovación y Desarrollo Tecnológico Agrícola		986.7	0.0	-986.7	-100.0
Mejoramiento Productivo de Suelo y Agua		730.9	0.0	-730.9	-100.0
Programa de Fomento a la Productividad Pesquera y Acuícola		1,036.4	332.2	-704.2	-69.1
Impulso a la Capitalización		978.3	0.0	-978.3	-100.0
Paquetes Productivos Pesqueros y Acuícolas		58.1	0.0	-58.1	-100.0
Programa de Concurrencia con las Entidades Federativas		2,000.0	0.0	-2,000.0	-100.0
Programa de Fomento Ganadero		500.0	0.0	-500.0	-100.0
Investigación, Innovación y Desarrollo Tecnológico Pecuarios		20.0	0.0	-20.0	-100.0
Capitalización Productiva Pecuaria		385.0	0.0	-385.0	-100.0
Estrategias Integrales para la Cadena Productiva		70.0	0.0	-70.0	-100.0
Sustentabilidad Pecuaria		25.0	0.0	-25.0	-100.0
Programa de Productividad y Competitividad Agroalimentaria		1,298.4	0.0	-1,298.4	-100.0
Fortalecimiento a la Cadena Productiva		76.5	0.0	-76.5	-100.0
Acceso al Financiamiento		424.3	0.0	-424.3	-100.0
Activos Productivos y Agrologística		355.5	0.0	-355.5	-100.0
Certificación y Normalización Agroalimentaria		12.5	0.0	-12.5	-100.0
Desarrollo Productivo del Sur Sureste y Zonas Económicas Especiales		330.7	0.0	-330.7	-100.0
Riesgo Compartido		98.9	0.0	-98.9	-100.0
Programa de Sanidad e Inocuidad Agroalimentaria		4,128.1	3,748.9	-379.2	-12.3
Programa de Acciones Complementarias para Mejorar las Sanidades		2,000.0	0.0	-2,000.0	-100.0
Campañas Fitozoosanitarias		603.4	0.0	-603.4	-100.0
Inocuidad Agroalimentaria, Acuícola y Pesquera		317.8	0.0	-317.8	-100.0
Inspección y Vigilancia Epidemiológica, de plagas y Enfermedades		603.4	0.0	-603.4	-100.0
Realimentadas no Cuarentenarias		603.4	0.0	-603.4	-100.0
Vigilancia Epidemiológica, de plagas y Enfermedades Cuarentenarias		603.4	0.0	-603.4	-100.0
Sistema Nacional de Información para el Desarrollo Rural Sustentable		103.6	0.0	-103.6	-100.0
Sistema Nacional de Información para el Desarrollo Rural Sustentable (SNIDRUS)		96.5	0.0	-96.5	-100.0
Sistema Integral para el Desarrollo Sustentable de la Caña de Azúcar (SIDESCA)		7.1	0.0	-7.1	-100.0
Sistema Nacional de Investigación Agrícola		35.1	0.0	-35.1	-100.0
Sistema Nacional de Investigación Agrícola		8.5	0.0	-8.5	-100.0
Fondo SAGARPA-CONACYT		26.6	0.0	-26.6	-100.0
Economía		967.0	0.0	-967.0	-100.0
Fondo Nacional Emprendedor (FNE)		12.0	0.0	-12.0	-100.0
Programa Nacional de Financiamiento al Microempresario y a la Mujer Rural (PRONAFIM)		955.0	0.0	-955.0	-100.0
Bienestar		332.8	59.4	-273.4	-82.8
Programa de Fomento a la Economía Social		332.8	59.4	-273.4	-82.8
Medio Ambiente		4,833.7	2,843.4	-1,990.3	-43.2
Programa de Sustentabilidad de los Recursos Naturales		4,833.7	2,843.4	-1,990.3	-43.2
Agricultura y Desarrollo Rural		1,138.4	66.5	-1,071.9	-94.4
Desarrollo Rural		843.7	10.0	-833.7	-98.9
Programa de Fomento a la Productividad Pesquera y Acuícola		149.7	56.5	-93.2	-63.6
Desarrollo de la Acuicultura		129.1	0.0	-129.1	-100.0
Ordenamiento y Vigilancia Pesquera y Acuícola		20.6	0.0	-20.6	-100.0
Programa de Fomento a la Agricultura		145.0	0.0	-145.0	-100.0
Energías Renovables		145.0	0.0	-145.0	-100.0

Continúa...

Vertiente	Programa PEC / Ramo / Componente / Subcomponente / Rama Productiva	PEF 2019	PPEF 2020	Variaciones	
				Absoluta	Real
	Medio Ambiente y Recursos Naturales	3,695.3	2,776.9	-918.4	-27.4
	Forestal	2,496.5	1,713.0	-783.5	-33.7
	Protección al medio ambiente en el medio rural	1,198.8	1,063.9	-134.9	-14.3
	Desarrollo Regional Sustentable	181.3	177.8	-3.5	-5.3
	PROFEPA	218.4	216.5	-1.9	-4.3
	Vida Silvestre	799.1	669.6	-129.5	-19.1
	Educativa	50,458.1	50,663.3	205.3	-3.1
	Programa de Educación e Investigación	50,458.1	50,663.3	205.3	-3.1
	Agricultura y Desarrollo Rural	6,098.7	6,272.5	173.9	-0.7
	Colegio de Postgraduados	1,361.1	1,480.7	119.6	5.0
	Colegio Superior Agropecuario del Estado de Guerrero (CSAEGRO)	110.2	56.0	-54.2	-50.9
	Instituto Nacional de Investigaciones Forestales, Agrícolas y Pecuarias (INIFAP)	1,288.7	1,693.2	404.5	26.9
	Instituto Nacional de Pesca y Acuicultura (INAPESCA)	516.5	179.9	-336.6	-66.4
	Universidad Autónoma Chapingo	2,822.1	2,862.7	40.6	-2.1
	Educación Pública	44,359.4	44,390.8	31.4	-3.4
	Desarrollo de Capacidades Educación	8,549.3	14,245.2	5,695.9	60.9
	Educación Básica para el Bienestar Benito Juárez		19,199.3	19,199.3	n.a.
	Educación Tecnológica Agropecuaria y Ciencias del Mar		9,942.7	9,942.7	n.a.
	Educación Agropecuaria	9,170.7	0.0	-9,170.7	-100.0
	PROSPERA Educación	25,671.7	0.0	-25,671.7	-100.0
	Universidad Autónoma Agraria Antonio Narro	967.7	1,003.6	35.9	0.1
	Laboral	35.0	0.0	-35.0	-100.0
	Programa de mejoramiento de condiciones laborales en el medio rural	35.0	0.0	-35.0	-100.0
	Trabajo y Previsión Social	35.0	0.0	-35.0	-100.0
	Trabajadores Agrícolas Temporales	35.0	0.0	-35.0	-100.0
	Social	124,526.5	109,919.9	-14,606.6	-14.8
	Programa de atención a la pobreza en el medio rural	107,811.0	104,651.3	-3,159.7	-6.3
	Relaciones Exteriores	75.0	75.0	0.0	-3.4
	Atención a migrantes	75.0	75.0	0.0	-3.4
	Desarrollo Agrario, Territorial y Urbano	8,000.0	1,483.0	-6,517.0	-82.1
	Atención a la población agraria	8,000.0	1,483.0	-6,517.0	-82.1
	Infraestructura Rural	8,000.0	1,483.0	-6,517.0	-82.1
	Bienestar	93,735.4	99,530.6	5,795.2	2.5
	Atención a migrantes	65.8	0.0	-65.8	-100.0
	Atención a la población agraria	93,669.6	99,530.6	5,861.0	2.6
	PROSPERA Desarrollo Social	4,649.1	0.0	-4,649.1	-100.0
	Pensión para el Bienestar de las Personas Adultas Mayores	88,918.5	80,841.1	-8,077.3	-12.2
	Sembrando Vida	0.0	18,689.5	18,689.5	n.a.
	Coinversión Social	102.1		-102.1	-100.0
	Entidades no Sectorizadas	6,000.6	3,562.7	-2,437.9	-42.7
	Atención a la población indígena y afromexicana (INPI)	6,000.6	3,562.7	-2,437.9	-42.7
	Programa de Derecho a la Alimentación	14,880.9	5,176.7	-9,704.2	-66.4
	Agricultura y Desarrollo Rural	5,031.3	5,176.7	145.4	-0.7
	Consumo de leche Liconsa	1,240.8	3,009.6	1,768.8	134.2
	Programa de Abasto Rural a cargo de DICONSA S.A. de C.V.	2,147.1	2,147.1	0.0	-3.4
	Desarrollo Rural	1,612.4	20.0	-1,592.4	-98.8
	Programa de Fomento a la Productividad Pesquera y Acuicola	31.0	0.0	-31.0	-100.0
	Fomento al Consumo	31.0	0.0	-31.0	-100.0
	Bienestar	9,849.6	0.0	-9,849.6	-100.0
	PROSPERA Alimentación	9,849.6	0.0	-9,849.6	-100.0
	Programa de apoyo a la adquisición de leche	1,768.9	0.0	-1,768.9	-100.0
	Agricultura y Desarrollo Rural	1,768.9	0.0	-1,768.9	-100.0
	Adquisición de leche a productores nacionales	1,768.9	0.0	-1,768.9	-100.0
	Programa de atención a las mujeres en situación de violencia	65.7	91.9	26.2	35.1
	Bienestar	65.7	91.9	26.2	35.1
	Programa de Apoyo a las Instancias de Mujeres en las Entidades Federativas, PAIMEF	65.7	91.9	26.2	35.1
	Infraestructura	65,505.6	67,662.0	2,156.4	-0.3
	Programa de infraestructura en el medio rural	65,505.6	67,662.0	2,156.4	-0.3
	Comunicaciones y Transportes	3,950.2	4,337.6	387.4	6.0
	Infraestructura	3,950.2	4,337.6	387.4	6.0
	Mantenimiento de Caminos Rurales	3,950.2	4,337.6	387.4	6.0
	Medio Ambiente y Recursos Naturales	2,962.2	2,909.7	-52.5	-5.2
	IMTA	224.4	205.0	-19.4	-11.8
	Infraestructura Hidroagrícola	793.4	855.6	62.2	4.1
	Programas Hidráulicos	1,944.4	1,849.1	-95.3	-8.2
	Aportaciones Federales para Entidades Federativas y Municipios	58,593.2	60,414.7	1,821.5	-0.4
	Aportaciones Federales para Entidades Federativas y Municipios	58,593.2	60,414.7	1,821.5	-0.4
	Salud	48,243.6	54,581.3	6,337.7	9.2
	Programa de atención a las condiciones de salud en el medio rural	48,243.6	54,581.3	6,337.7	9.2
	Salud	36,070.1	41,115.6	5,045.5	10.1
	Salud en población rural	36,070.1	41,115.6	5,045.5	10.1
	Desarrollo de Capacidades Salud	189.0	131.5	-57.5	-32.8
	Sistema de Protección Social en Salud (SPSS)	35,881.2	40,984.1	5,103.0	10.3
	PROSPERA Salud	2,058.2	0.0	-2,058.2	-100.0
	Programa de atención a la salud y medicamentos gratuitos para la población sin seguridad social laboral	0.0	6,040.9	6,040.9	n.a.
	Seguro Médico Siglo XXI	0.0	803.4	803.4	n.a.
	Seguro Popular	33,823.0	34,139.9	316.9	-2.5

Continúa...

Vertiente	Programa PEC / Ramo / Componente / Subcomponente / Rama Productiva	PEF 2019	PPEF 2020	Variaciones	
				Absoluta	Real
	Aportaciones a Seguridad Social	12,173.5	13,465.7	1,292.2	6.8
	IMSS-PROSPERA	11,893.5	13,185.7	1,292.2	7.0
	Seguridad Social Cañeros	280.0	280.0	0.0	-3.4
Agraria		804.3	6,355.1	5,550.8	662.9
	Programa para la atención de aspectos agrarios	804.3	6,355.1	5,550.8	662.9
	Desarrollo Agrario, Territorial y Urbano	804.3	6,355.1	5,550.8	662.9
	Atención de aspectos agrarios	804.3	125.3	-679.0	-85.0
	Archivo General Agrario	140.1	125.3	-14.8	-13.6
	Conflictos Agrarios y Obligaciones Jurídicas	454.7	0.0	-454.7	-100.0
	Regularización y Registro de Actos Jurídicos Agrarios	209.6	0.0	-209.6	-100.0
Bienestar		0.0	6,229.8	6,229.8	n.a.
	Atención de aspectos agrarios	0.0	6,229.8	6,229.8	n.a.
	Sembrando Vida	0.0	6,229.8	6,229.8	n.a.
Administrativa		9,917.1	11,384.6	1,467.5	10.8
	Gasto Administrativo	9,917.1	11,384.6	1,467.5	10.8
	Agricultura y Desarrollo Rural	6,971.3	7,357.2	385.9	1.9
	ASERCA	215.4	177.1	-38.3	-20.6
	Comité Nacional para el Desarrollo Sustentable de la Caña de Azúcar	11.2	12.3	1.1	6.0
	CONAPESCA	716.2	864.2	148.0	16.5
	CONAZA	54.5	57.3	2.8	1.5
	Dependencia Sagarpa	3,847.3	3,855.2	7.9	-3.2
	FEESA	5.4	5.7	0.3	1.9
	FIRCO	227.3	262.0	34.7	11.3
	INCA RURAL	24.2	33.8	9.6	34.9
	SENASICA	1,728.4	1,909.3	180.9	6.7
	SIAP	104.6	118.7	14.1	9.6
	SNICS	36.8	61.6	24.8	61.6
	Desarrollo Agrario, Territorial y Urbano	2,114.4	3,176.8	1,062.4	45.1
	Dependencia SEDATU	1,142.2	3,176.8	2,034.6	168.5
	Procuraduría Agraria	836.0	0.0	-836.0	-100.0
	Registro Agrario Nacional	136.2	0.0	-136.2	-100.0
	Tribunales Agrarios	831.4	850.6	19.2	-1.2
	Tribunales Agrarios	831.4	850.6	19.2	-1.2

Nota: Las sumas parciales pueden no coincidir con el total, así como los cálculos porcentuales, debido al redondeo de las cifras.

n.a: No aplica

Fuente: Elaborado por el CEFP con cifras del la SHCP.

Anexo 2

Ramo 08 "Agricultura y Desarrollo Rural" PPEF 2020 vs PEF 2019 (Millones de pesos)

Ramo / Programa Presupuestario	PEF 2019	PPEF 2020	Variaciones	
			Absoluta	Real %
Total Ramo 08 "Agricultura y Desarrollo Rural"	65,434.9	46,253.1	-19,181.8	-31.7
Sujetos a Reglas de Operación	13,418.1	7,960.0	-5,458.1	-42.7
S052 Programa de Abasto Social de Leche a cargo de Liconsa, S.A. de C.V.	1,240.8	1,240.8	0.0	-3.4
S053 Programa de Abasto Rural a cargo de Diconsa, S.A. de C.V. (DICONSA)	2,147.1	2,147.1	0.0	-3.4
S240 Programa de Concurrencia con las Entidades Federativas	2,000.0	0.0	-2,000.0	-100.0
S257 Programa de Productividad y Competitividad Agroalimentaria	1,298.4	0.0	-1,298.4	-100.0
S259 Programa de Fomento a la Agricultura	2,886.7	100.0	-2,786.7	-96.7
S260 Programa de Fomento Ganadero	500.0	0.0	-500.0	-100.0
S261 Programa de Fomento a la Productividad Pesquera y Acuicola	1,217.1	594.0	-623.1	-52.9
S263 Sanidad e Inocuidad Agroalimentaria	2,128.1	3,748.9	1,620.8	70.1
S302 Ordenamiento de Mercados de Granos y Oleaginosas	0.0	129.2	129.2	n.a.
Otros Subsidios	37,183.0	23,107.7	-14,075.3	-40.0
U002 Programa de Acciones Complementarias para Mejorar las Sanidades	2,000.0	0.0	-2,000.0	-100.0
U004 Sistema Nacional de Investigación Agrícola	35.0	0.0	-35.0	-100.0
U009 Fomento de la Ganadería y Normalización de la Calidad de los Productos Pecuáricos	5.0	4.0	-1.0	-23.2
U013 Vinculación Productiva	0.0	3.7	3.7	n.a.
U017 Sistema Nacional de Información para el Desarrollo Rural Sustentable	103.6	0.0	-103.6	-100.0
U020 Precios de Garantía a Productos Alimentarios Básicos	6,000.0	10,000.0	4,000.0	60.9
U021 Crédito Ganadero a la Palabra	4,000.0	1,000.0	-3,000.0	-75.9
U022 Fertilizantes	1,500.0	1,000.0	-500.0	-35.6
U023 Producción para el Bienestar	9,000.0	11,000.0	2,000.0	18.0
U024 Desarrollo Rural	7,831.6	100.0	-7,731.6	-98.8
U025 Agromercados Sociales y Sustentables	6,707.7	0.0	-6,707.7	-100.0
Prestación de Servicios Públicos	5,611.4	5,728.3	116.9	-1.4
E001 Desarrollo y aplicación de programas educativos en materia agropecuaria	3,600.7	3,665.6	64.9	-1.7
E003 Desarrollo y Vinculación de la Investigación Científica y Tecnológica con el Sector	419.2	446.5	27.3	2.8
E006 Generación de Proyectos de Investigación	1,591.4	1,616.2	24.8	-1.9
Provisión de Bienes Públicos	1,768.9	1,768.9	0.0	-3.4
B004 Adquisición de leche nacional	1,768.9	1,768.9	0.0	-3.4
Planeación, seguimiento y evaluación de políticas públicas	3,279.6	3,128.3	-151.3	-7.9
P001 Diseño y Aplicación de la Política Agropecuaria	3,279.6	3,128.3	-151.3	-7.9
Regulación y supervisión	2,025.4	2,131.3	105.9	1.6
G001 Regulación, supervisión y aplicación de las políticas públicas en materia agropecuaria, acuícola y pesquera	2,025.4	2,131.3	105.9	1.6
Proyectos de Inversión	9.8	0.0	-9.8	-100.0
K024 Otros proyectos de infraestructura gubernamental	9.8	0.0	-9.8	-100.0
Apoyo al proceso presupuestario y para mejorar la eficiencia institucional	2,030.6	2,374.8	344.2	12.9
M001 Actividades de apoyo administrativo	2,030.6	2,374.8	344.2	12.9
Apoyo a la función pública y al mejoramiento de la gestión	108.1	53.8	-54.3	-51.9
O001 Apoyo a la Función Pública y Buen Gobierno	108.1	53.8	-54.3	-51.9

Fuente: Elaborado por el CEFP con información de la SHCP.

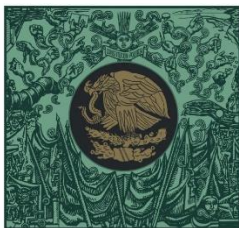

**CÁMARA DE
DIPUTADOS**
LXIV LEGISLATURA

CEFP
Centro de Estudios de las Finanzas Públicas



www.cefp.gob.mx



@CEFP_diputados



Centro de Estudios de las Finanzas Públicas