



Evolución de las Aportaciones Federales, 2010-2020

20 de abril de 2020

Presentación

Las Aportaciones Federales para Entidades Federativas y Municipios (Ramo 33) son parte del Gasto Programable¹ por lo que su asignación se considera como una provisión programada que deberá cumplirse independientemente de la evolución de la Recaudación Federal Participable (RFP) o de cualquier otra variable. A diferencia de las Participaciones Federales, los recursos de este ramo están etiquetados, es decir, tienen un destino específico en el gasto de las entidades federativas quienes lo deben ejercer de acuerdo a las leyes, lineamientos y normas aplicables.

Son recursos asignados a los estados y municipios para solventar prioridades en materia de educación, salud, infraestructura social, seguridad pública y el fortalecimiento financiero de las entidades federativas y de los municipios.

Las Aportaciones están reguladas por la Ley de Coordinación Fiscal (LCF) en su Capítulo V y se indica en el artículo 49 de dicha Ley, que son administradas y ejercidas por los gobiernos locales conforme a sus propias

¹ Agregado de las erogaciones o previsiones de gasto que se destinan al cumplimiento de las funciones y atribuciones de las instituciones del Gobierno Federal, y que se encuentran vinculadas al cumplimiento de programas específicos.

leyes, dichos recursos deben ser destinados a los propósitos que la misma Ley prevé.

Las Aportaciones Federales se integran de los siguientes fondos: Fondo de Aportaciones para la Nómina Educativa y Gasto Operativo (FONE), Fondo de Aportaciones para los Servicios de Salud (FASSA), Fondo de Aportaciones Múltiples (FAM), Fondo de Aportaciones para la Infraestructura Social (FAIS), Fondo de Aportaciones para el Fortalecimiento de los Municipios y Demarcaciones Territoriales del D.F. (FORTAMUNDF), Fondo de Aportaciones de Seguridad Pública (FASP), Fondo de Aportaciones para la Educación Tecnológica y de Adultos (FAETA) y Fondo de Aportaciones para el Fortalecimiento de las Entidades Federativas (FAFEF).

En este documento se presenta la evolución que han tenido las Aportaciones de 2010 a 2020 con respecto al Gasto Federalizado Total, la Recaudación Federal Participable (RFP) y el Producto Interno Bruto (PIB). Asimismo, se presenta su comportamiento en este periodo expresado en términos de sus tasas de crecimiento anual. Al final del documento se presenta un anexo que da cuenta del valor de los indicadores empleados en este trabajo.

Cabe destacar que la información relativa a las Aportaciones para el periodo 2010-2018 se obtuvo de la Cuenta de la Hacienda Pública Federal (montos ejercidos), mientras que para 2019 y 2020 se utilizan los recursos aprobados en el Presupuesto de Egresos de la Federación correspondientes.

Aportaciones Federales como Porcentaje del Gasto Federalizado Total, 2010-2020

De 2010 a 2014, la proporción que las Aportaciones Federales representan respecto al Gasto Federalizado Total ha mostrado un comportamiento decreciente, al pasar de 41.3 a 36.9 por ciento, sin revelar cambios significativos los siguientes cuatro años, cuyo promedio se ubicó en 37.4 por ciento. Para los ejercicios 2019 y 2020 (montos aprobados), se presentan proporciones similares a las reflejadas en 2010, al colocarse en 41.3 y 41.2 por ciento, respectivamente.

Evolución de las Aportaciones Federales Ejercidas como Porcentaje del Gasto Federalizado Total, 2010-2020

(millones de pesos, porcentaje de la GFT)

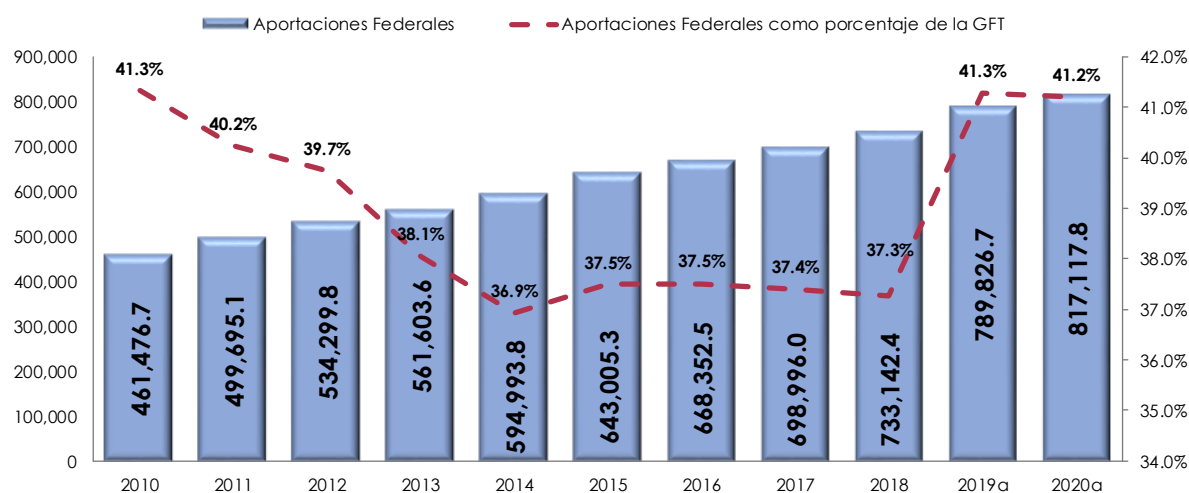

^a= aprobado

Fuente: Elaborada por el CEFP con información de la Cuenta de la Hacienda Pública Federal 2010-2018 y Presupuesto de Egresos de la Federación 2019 y 2020.

Aportaciones Federales como Porcentaje de la RFP, 2010-2020

Si bien las Aportaciones no dependen del comportamiento de la RFP², si se toman como referencia para determinar los montos de algunos de sus fondos. Así, la proporción que éstas guardan con respecto a dicha variable presenta una tendencia decreciente para el periodo 2010-2014 que va de 27.9 a 26.0 por ciento; luego crecer en 2015 y ubicarse en 27.8 por ciento, y volver a mostrar un comportamiento descendente en el lapso 2016-2020 al caer de 27.5 a 24.1 por ciento.

Es importante precisar que los montos de las Aportaciones que se consideraron en el cálculo de 2019 y 2020, corresponden a los aprobados los cuales podrían presentar cambios al conocer los resultados de la Cuenta Pública para estos años, pues el comportamiento histórico reciente observado es que los presupuestos ejercidos han sido mayores a los aprobados.

² Es el mecanismo mediante el cual se concentra el total de recursos de origen federal susceptibles de participación por parte de las entidades federativas y los municipios, cuyo cálculo se establece en el Artículo 2o de la Ley de Coordinación Fiscal (LCF), donde se indica que se constituye con el total de recaudación de impuestos federales (excluyendo algunos conceptos), de los ingresos petroleros del gobierno Federal

Evolución de las Aportaciones Federales Ejercidas como Porcentaje de la RFP, 2010-2020

(millones de pesos, porcentaje de la RFP)

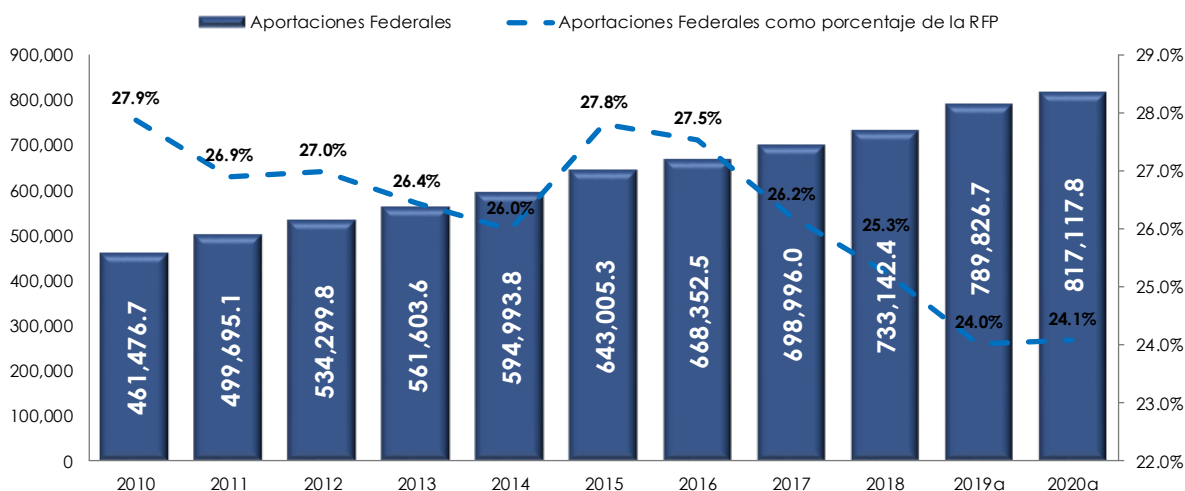

^a= aprobado

Fuente: Elaborada por el CEFP con información de la Cuenta de la Hacienda Pública Federal 2010-2018 y Presupuesto de Egresos de la Federación 2019 y 2020.

Aportaciones Federales como Porcentaje del PIB, 2010-2020

La proporción que las Aportaciones Federales han presentado con respecto al PIB en los últimos 10 ejercicios fiscales, se ha mantenido relativamente constante, al fluctuar entre 3.1 y 3.5 por ciento.

Para 2010, 2013 y 2015 se han reportado las mayores proporciones (3.5% cada uno), mientras que el 2018 figura como el año con la menor razón (3.1%). Para 2019 se muestra un incremento en dicha proporción; sin embargo, es importante señalar que en el cálculo de 2019 se considera el monto aprobado (y no el ejercido); es decir, dicho porcentaje podría sufrir modificaciones al conocer la Cuenta Pública de dicho año. En resumen, las Aportaciones con respecto al PIB son relativamente parecidas en este periodo, la diferencia entre la mayor y menor proporción es de 0.4 puntos porcentuales.

Evolución del Aportaciones Federales Ejercidas como Porcentaje del PIB, 2010-2020

(millones de pesos, porcentaje del PIB)

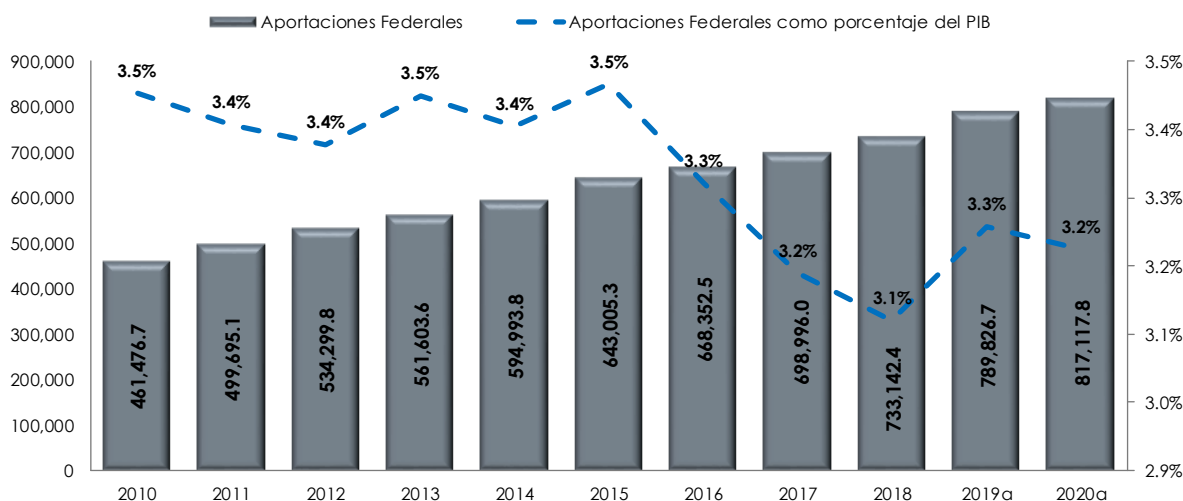

^a= aprobado

Fuente: Elaborada por el CEFP con información de la Cuenta de la Hacienda Pública Federal 2010-2018 y Presupuesto de Egresos de la Federación 2019 y 2020 y del INEGI.

Aportaciones Federales Aprobadas vs Ejercido, 2010-2020

Al comparar las Aportaciones aprobadas con los recursos ejercidos de 2010 a 2018, se tiene que, en algunos ejercicios, los recursos ejercidos fueron mayores a los pagados, la mayor diferencia se observó en 2012 con una variación en términos absolutos de 9 mil 226.1 millones de pesos Cabe señalar que, para 2019 y 2020 se compararon los recursos aprobados contra con los pagados, publicados por la SHCP; sin embargo, la última cifra pagada y reportada por la SHCP para el ejercicio 2020 es la que corresponde al mes de febrero de 2020, misma que representa un avance del 16.4 por ciento con respecto a la cifra aprobada para dicho año.

Evolución del Aportaciones Federales, Aprobado vs Ejercido, 2010-2020

(millones de pesos, porcentaje)

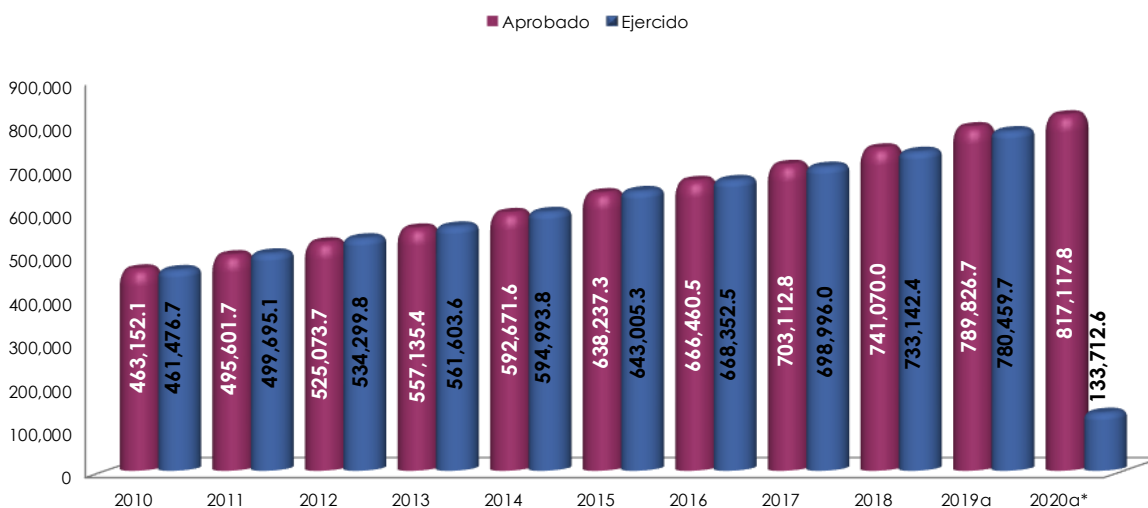

^a= aprobado

^{a*}Pagado a febrero 2020

Fuente: Elaborada por el CEFP con información de la Cuenta de la Hacienda Pública Federal 2010-2018, Presupuesto de Egresos de la Federación 2010-2020 y Estadísticas Oportunas de Finanzas Públicas 2019 y 2020.

Evolución de las Aportaciones Federales, 2010-2020

Las Aportaciones Federales han mantenido crecimientos en términos absolutos y nominales de 2010 a 2020; sin embargo, en términos relativos y reales su comportamiento ha sido variable. Así, de 2010 a 2015 se registran incrementos reales (que oscilan entre 1.7 y 7.7 por ciento); de 2016 a 2018 se presentan caídas reales (de 1.0, 4.2 y 2.2 por ciento, respectivamente); en 2019 se observa un aumento real de 2.2 por ciento, para volver a caer en 2020 en 0.04 por ciento en términos reales.

Evolución de las Aportaciones Federales Ejercidas, 2010-2020

(millones de pesos, variación porcentual real)

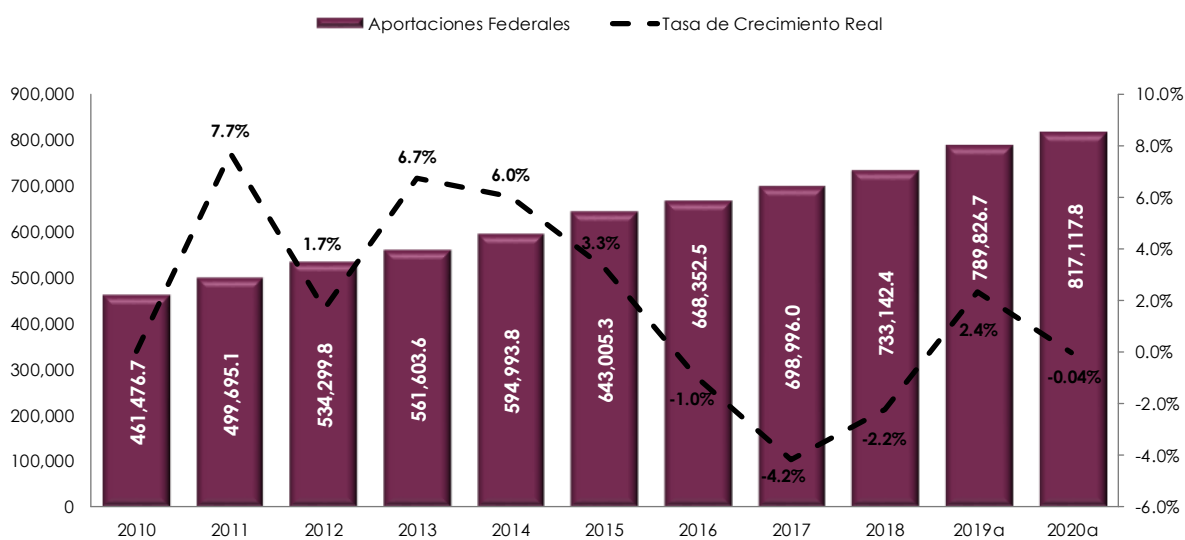

a= aprobado

Fuente: Elaborada por el CEFP con información de la Cuenta de la Hacienda Pública Federal 2010-2018 y Presupuesto de Egresos de la Federación 2019 y 2020.

ANEXO

**Recaudación Federal Participable (RFP), Producto Interno
Bruto (PIB) y Gasto Federalizado Total, 2010-2020**
(millones de pesos)

| Año | RFP | PIB | Gasto Federalizado Total |
|-------------|-------------|--------------|---|
| 2010 | 1,655,461.7 | 13,366,377.2 | 1,116,650.0 |
| 2011 | 1,858,410.1 | 14,665,576.5 | 1,241,817.5 |
| 2012 | 1,979,970.4 | 15,817,754.6 | 1,344,486.7 |
| 2013 | 2,123,632.6 | 16,277,187.1 | 1,475,570.6 |
| 2014 | 2,289,591.0 | 17,473,841.5 | 1,610,865.3 |
| 2015 | 2,312,918.2 | 18,551,459.3 | 1,715,206.3 |
| 2016 | 2,428,227.8 | 20,118,100.9 | 1,781,660.8 |
| 2017 | 2,665,463.6 | 21,911,893.8 | 1,868,881.7 |
| 2018 | 2,902,721.9 | 23,491,507.0 | 1,967,587.6 |
| 2019 | 3,288,590.4 | 24,239,132.0 | 1,913,917.8 |
| 2020 | 3,394,236.7 | 24,360,000.0 | 1,982,910.0 |

Fuente: Elaborado por el CEFP con información de la SHCP y el INEGI.

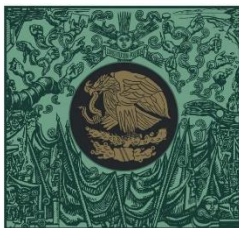

**CÁMARA DE
DIPUTADOS**
LXIV LEGISLATURA

CEFP
Centro de Estudios de las Finanzas Públicas



www.cefp.gob.mx



@CEFP_diputados



Centro de Estudios de las Finanzas Públicas