

Reporte Fiscal

9 de julio de 2020

Deuda Bruta del Sector Público Federal, Ene-May 2020

Concepto	(Millones de pesos)						
	Saldo Mayo 2019	Saldo Diciembre 2019	Saldo Mayo 2020	Diferencia Absoluta		Variación %	
				Dic 19 - May 20	May 19 - May 20	Dic 19 - May 20	May 19 - May 20
Deuda del Sector Público Federal	11,246,203.6	11,027,395.3	12,738,971.0	1,711,575.7	1,492,767.4	15.5	13.3
Bruta							
Interna (pesos)	7,249,378.3	7,570,648.4	7,826,174.4	255,526.0	576,796.1	3.4	8.0
Externa (dólares)	207,740.6	204,684.3	219,681.2	14,996.9	11,940.6	7.3	5.7
Neta							
Interna (pesos)	6,969,067.9	7,188,473.0	7,333,834.1	145,361.1	364,766.2	2.0	5.2
Externa (dólares)	201,765.2	203,708.2	210,804.8	7,096.6	9,039.6	3.5	4.5
Interna	7,249,378.3	7,570,648.4	7,826,174.4	255,526.0	576,796.1	3.4	8.0
Plazo							
Largo plazo	6,758,607.2	6,885,271.4	7,131,640.9	246,369.5	373,033.7	3.6	5.5
Corto plazo	490,771.1	685,377.0	694,533.5	9,156.5	203,762.4	1.3	41.5
Usuario							
Gobierno Federal	6,646,398.8	6,955,385.1	7,246,244.9	290,859.8	599,846.1	4.2	9.0
Organismos y empresas ^{1/}	376,028.1	369,714.2	349,850.2	-19,864.0	-26,177.9	-5.4	-7.0
Banca de Desarrollo	226,951.4	245,549.1	230,079.3	-15,469.8	3,127.9	-6.3	1.4
Externa (Millones de dólares)	207,740.6	204,684.3	219,681.2	14,996.9	11,940.6	7.3	5.7
Plazo							
Largo plazo	199,671.7	200,969.9	213,967.5	12,997.6	14,295.8	6.5	7.2
Corto plazo	8,068.9	3,714.4	5,713.7	1,999.3	-2,355.2	53.8	-29.2
Usuario							
Gobierno Federal	100,541.6	99,573.7	109,016.3	9,442.6	8,474.7	9.5	8.4
Organismos y empresas ^{1/}	96,020.9	93,705.7	101,077.5	7,371.8	5,056.6	7.9	5.3
Banca de Desarrollo	11,178.1	11,404.9	9,587.4	-1,817.5	-1,590.7	-15.9	-14.2

Nota: La suma de los parciales y variaciones pueden no coincidir debido al redondeo.

^{1/}A partir de 2015, este concepto se refiere a las empresas productivas del estado (Pemex y CFE).

Fuente: Elaborado por el CEFP, con información de la SHCP y Banxico.

Al término de mayo de 2020, el saldo de la Deuda del Sector Público Federal ascendió a 12 billones 738 mil 971.0 millones de pesos (mdp), monto 13.3 por ciento mayor que el registrado al cierre de mayo de 2019 y 15.5 por ciento superior respecto al alcanzado al 31 de diciembre pasado. El saldo de la deuda es consistente con el techo de endeudamiento aprobado y, de acuerdo con la Secretaría de Hacienda y Crédito Público (SHCP), mantenerla dentro de tal rango

permitirá una posición sólida, con un manejo adecuado del riesgo y contribuirá a la estabilidad del sistema financiero.

La Deuda Interna se ubicó en 7 billones 826 mil 174.4 mdp, es decir, 8.0 por ciento (576 mil 796.1 mdp) por encima de la alcanzada en el mismo periodo del año anterior y 3.4 por ciento (255 mil 526.0 mdp) mayor a la observada en diciembre del 2019; además, significó 61.4 por ciento de la Deuda Total. Si se analiza por plazo, se observa que 91.1 por ciento está contratada a largo plazo y sólo 8.9 por ciento es de corto plazo; esta situación permite dar estabilidad a las finanzas públicas. En su composición por usuario, se observa que el Gobierno Federal adquirió el 92.6 por ciento, los Organismos y Empresas utilizaron 4.5 por ciento y la Banca de Desarrollo el 2.9 por ciento restante.

La Deuda Externa ascendió a 219 mil 681.2 millones de dólares (mdd); lo que representó 38.6 por ciento, de la Deuda Total, y la ubica 5.7 por ciento (11 mil 940.6 mdd) por arriba del saldo registrado en mayo de 2019 y 7.3 por ciento (14 mil 996.9 mdd) sobre el saldo de diciembre del mismo año. En su análisis por vencimiento, se observa que el 97.4 por ciento fue contratada a largo plazo, y sólo 2.6 por ciento fue adquirida a corto plazo. Del total contratado, el Gobierno Federal contrajo 49.6 por ciento, mientras que los Organismos y Empresas y la Banca de Desarrollo contrataron 46.0 y 4.4 por ciento, en ese orden.

Fuentes de Información

Secretaría de Hacienda y Crédito Público, Informes sobre la Situación Económica, las Finanzas Públicas y la Deuda Pública, disponible en: [https://www.finanzaspublicas.hacienda.gob.mx/work/models/Finanzas Publicas/docs/congreso/fp/2020/FP_202005.pdf](https://www.finanzaspublicas.hacienda.gob.mx/work/models/Finanzas_Publicas/docs/congreso/fp/2020/FP_202005.pdf).

_____, Estadísticas Oportunas de Finanzas Públicas y la Deuda Pública, Enero - Mayo de 2020, consultado el 1 de julio de 2020, disponible en: <http://presto.hacienda.gob.mx/EstoporLayout/estadisticas.jsp>.

Banco de México, Tipo de m}cambio, consultado el 1 de julio de 2020, disponible en: <https://www.banxico.org.mx/tipcamb/tipCamIHAction.do>.

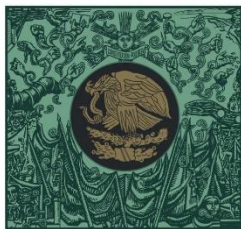

**CÁMARA DE
DIPUTADOS**
LXIV LEGISLATURA

CEFP
Centro de Estudios de las Finanzas Públicas



www.cefp.gob.mx



@CEFP_diputados



Centro de Estudios de las Finanzas Públicas