

Reporte Fiscal

16 de marzo de 2021

Endeudamiento Neto del Sector Público Federal, Enero 2021

(Millones de pesos y millones de dólares)

Tipo de Endeudamiento	Aprobado Anual		Observado		% Avance		Variación Real %	
	2020	2021	ene-20	ene-21	2020	2021	2020-2021	ene20-ene21
Interno (Millones de pesos)	551,835	732,813	46,060	96,015	8.3	13.1	28.4	101.3
Gobierno Federal	532,000	700,000	48,876	49,971	9.2	7.1	27.2	-1.2
Organismos y Empresas	19,835	32,813	6,983	48,751	35.2	148.6	59.9	574.3
Pemex	10,000	22,000					112.7	n.d.
CFE	9,835	10,813					6.3	n.d.
Banca de Desarrollo	0	0	-9,798	-2,708	n.a.	n.a.	n.a.	-73.3
							Variación %	
Externo (Millones de dólares)	7,058	6,700	9,024	7,116	127.9	106.2	-5.1	-21.1
Gobierno Federal	5,300	5,200	4,786	5,721	90.3	110.0	-1.9	19.5
Organismos y Empresas	1,758	1,500	4,896	1,606	278.5	107.1	-14.7	-67.2
Pemex	1,250	1,000					-20.0	n.d.
CFE	508	500					-1.6	n.d.
Banca de Desarrollo	0	0	-658	-211	n.a.	n.a.	n.a.	-67.9
Total¹	685,289	868,319	216,684	239,940	31.6	27.6	22.5	7.0
Partida Informativa (Millones de pesos)								
Endeudamiento Neto Externo¹	133,454	135,506	170,624	143,926	127.9	106.2	-1.8	-18.5
Gobierno Federal	100,213	105,169	90,487	115,708	90.3	110.0	1.5	23.5
Organismos y Empresas	33,241	30,337	92,580	32,489	278.5	107.1	-11.8	-66.1
Pemex	23,635	20,225					-17.3	n.d.
CFE	9,605	10,112					1.8	n.d.
Banca de Desarrollo	0	0	-12,443	-4,271	n.a.	n.a.	n.a.	-66.8

n.d. No disponible.

¹El endeudamiento neto externo en millones de pesos se obtuvo con el tipo de cambio Fix del Banco de México, a la fecha de determinación del cierre de enero 2020 y 2021, respectivamente, (18.9082 y 20.2248 pesos por dólar).

FUENTE: elaborado por CEFP, con información de SHCP.

De acuerdo con la Información de Finanzas Públicas y Deuda Pública presentada por la Secretaría de Hacienda y Crédito Público, al 31 de enero de 2021, el Endeudamiento Neto Interno ascendió a 96 mil 15 millones de pesos (mdp), esto

significó un avance de 13.1 por ciento respecto al endeudamiento interno aprobado por el Congreso de la Unión. En relación con el endeudamiento presentado en enero de 2020, se percibe un aumento real de 101.3 por ciento. Si analizamos el endeudamiento contratado en el mercado interno por plazos, se observa que 52.6 fue contratado a largo plazo y 47.4 por ciento a corto plazo.

**Endeudamiento Neto Interno por plazo,
enero 2021**
(Estructura Porcentual)

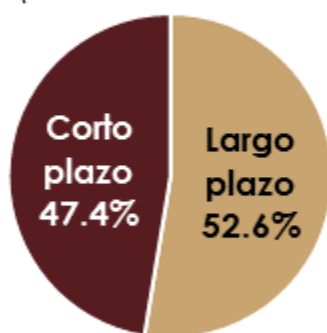

FUENTE: elaborado por CEFEP, con información de SHCP.

Respecto al usuario de los recursos, se muestra que 52.0 por ciento corresponde a endeudamiento contratado por el Gobierno Federal, 50.8 por ciento por los Organismos y Empresas y se registró un desendeudamiento de 2.8 por ciento por parte de la Banca de Desarrollo. Respecto del endeudamiento registrado en 2020 se observa que la diferencia radica en el endeudamiento de los Organismos y Empresas que alcanzó un aumento real de 574.3 por ciento, pues pasó de 6 mil 983 mdp en 2020 a 48 mil 751 mdp en 2021. Si éste se compara con lo programado para el ejercicio fiscal, destaca que al primer mes del año los Organismos y Empresas se ha alcanzado un avance de 148.6 por ciento.

Finalmente se observa que por fuente de financiamiento, 52 por ciento corresponde a Emisión de Valores, 42.5 por ciento a la Banca Comercial y 8 por ciento a los Bonos de Pensión de CFE, además de un desendeudamiento de 2.4

por ciento del Fondo de Ahorro SAR, y de 0.1, por Obligaciones derivadas de la Ley del ISSSTE.

Respecto al Endeudamiento Neto Externo, se observa que este se ubicó en 7 mil 116 millones de dólares (mdd) (equivalentes a 143 mil 926 mdp¹), lo que implica que el primer mes del año se ha excedido en 6.2 por ciento al monto aprobado por el Congreso para todo el ejercicio. Es de esperar que este sobreendeudamiento externo sea compensado durante el presente ejercicio fiscal con un menor endeudamiento interno o que en su evolución futura ocurran ajustes u operaciones que lo lleven a su nivel autorizado, evitando así que sea rebasado el endeudamiento total aprobado por el Congreso de la Unión para 2021.

Destaca que al mismo mes de 2020 ya había sido rebasado el endeudamiento externo anual aprobado en 27.9 por ciento, lo anterior implica que exista una disminución de 21.1 por ciento real con respecto al monto observado el mismo mes del año anterior.

El 67.7 por ciento del endeudamiento externo se encuentra contratado a largo plazo, mientras que el 32.3 por ciento restante se contrató a corto plazo. Por usuario de recursos se muestra que 80.4 por ciento corresponde al Gobierno Federal y 22.6 por ciento de las Empresas Productivas del Estado, además se presentó un desendeudamiento de 3.0 por ciento por parte de la Banca de Desarrollo.

¹ El endeudamiento neto externo de 2020 y 2021 en millones de pesos se calculó con el tipo de cambio para solventar obligaciones denominadas en moneda extranjera, fecha de determinación (FIX) del cierre de enero, 18.9082 y 20.2248 pesos por dólar, respectivamente, publicado por el Banco de México.

Endeudamiento Neto Externo por plazo, enero 2021 (Estructura Porcentual)

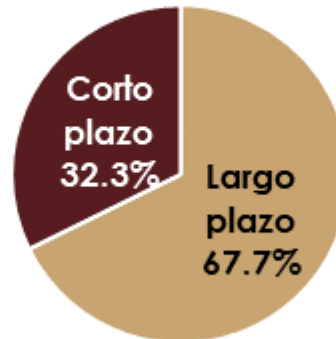

FUENTE: elaborado por CEFP, con información de SHCP.

Por fuentes de financiamiento, 58 por ciento se contrató en el Mercado de Capitales, 28.5 por ciento en el Mercado Bancario, 10.6 por ciento con los Organismos Financieros Internacionales (OFI's), 3.7 por ciento proviene de deuda Pidiregas y un existe un desendeudamiento de 0.8 por ciento del Comercio Exterior. Parte de lo anterior podría deberse a la colocación del primer bono a 50 años realizada el 4 de enero, en donde se alcanzó la tasa cupón más baja en la historia para un instrumento a largo plazo (fue también la primera vez que el Gobierno Federal listó uno de sus bonos externos en el mercado Formosa); dicho bono fue por un monto de 3 mil millones de dólares. Destaca también la operación de refinanciamiento en euros concluida el 15 de enero, en la cual se redujeron en 36 por ciento los vencimientos de deuda externa de mercado programados para 2023.

En suma, el Endeudamiento Neto Total del Sector Público Federal ascendió a 239 mil 940 mdp,² para el mes de enero; esto representó 27.6 por ciento del techo de endeudamiento (interno y externo) autorizado por el Congreso de la Unión para este año y 7 por ciento de incremento real con respecto al mismo mes del año anterior. El Endeudamiento Neto Interno constituyó 40 por ciento, en tanto que el

² *Ídem.*

Externo significó 60 por ciento del monto total. En el mismo periodo de 2020, representaron 21.3 y 78.7 por ciento, en ese orden.

Endeudamiento Neto 2020

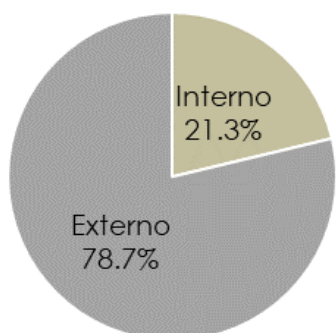

Endeudamiento Neto 2021

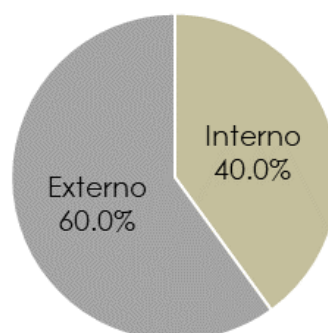

FUENTE: elaborado por CEFP, con información de SHCP.

Es preciso seguir observando la evolución del tipo de cambio pues de ello depende el incremento o disminución del endeudamiento en moneda nacional y que el Gobierno Federal no rebase el monto autorizado por el Congreso de la Unión.

Fuentes de Información

Secretaría de Hacienda y Crédito Público, Informes sobre la Situación Económica, las Finanzas Públicas y la Deuda Pública, disponible en: [Información de Finanzas Públicas, Deuda Pública y Requerimientos Financieros del Sector Público \(hacienda.gob.mx\)](http://informacion.de.finanzas.pUBLICAS.de.deuda.pUBLICA.y.requerimientos.financieros.del.sector.pUBLICO/hacienda.gob.mx).

Estadísticas Oportunas de Finanzas Públicas y la Deuda Pública, enero de 2021, consultado el 5 de marzo de 2021, disponible en: <http://presto.hacienda.gob.mx/EstoporLayout/estadisticas.jsp>

Banco de México, consultado el 5 de marzo de 2021, disponible en: <https://www.banxico.org.mx/tipcamb/tipCamIHAction.do>.

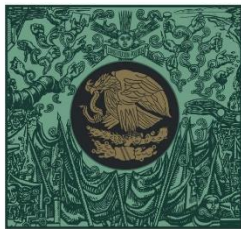

**CÁMARA DE
DIPUTADOS**
LXIV LEGISLATURA

CEFP

Centro de Estudios de las Finanzas Públicas



www.cefp.gob.mx



@CEFP_diputados



Centro de Estudios de las Finanzas Públicas