

Nota Informativa

28 de mayo de 2021

Deuda Financiera de Pemex, Primer Trimestre de 2021

Petróleos Mexicanos (Pemex) presentó los Resultados al Primer Trimestre de 2021, en ellos se establece que su deuda financiera aumentó 4 por ciento, en comparación al cierre de 2020, debido principalmente a la depreciación en el tipo de cambio registrada en el periodo.

Cuadro 1.

Pemex					
Deuda financiera consolidada total					
	Al 31 de diciembre de 2020	Del 1 de enero al 31 de marzo de 2021	Diferencia	Variación %	2021 (Millones de dólares)
	(Millones de pesos)				
Deuda financiera total	2,258,727	2,348,060	89,332	4.0%	113,957
Deuda Corto plazo	391,097	475,052	83,955	21.5%	23,056
Largo plazo	1,867,630	1,873,008	5,378	0.3%	90,902
Efectivo y equivalentes de efectivo	40,001	41,412	1,411	3.5%	2,010
Deuda financiera neta total	2,218,726	2,306,648	87,921	4.0%	111,948
<i>Partida Informativa:</i>					
Deuda financiera / Total del pasivo y patrimonio	117.1%	115.7%		-1.4%	

FUENTE: elaborado por el CEFP, con información de Pemex.

Al evaluar la deuda financiera total en dólares, si se considera que, al 31 de marzo de 2021, el tipo de cambio se ubicó en 20.6047 pesos por dólar, esta se ubicó en 2 billones 348 mil 60 millones de pesos (mdp), equivalentes a 113 mil 957 millones de dólares (mdd).

A su interior la deuda de corto plazo se incrementó 21.5 por ciento con respecto al término de 2020, para quedar en 475 mil 52 mdp. Por su parte, la deuda de largo plazo aumentó 0.3 por ciento en el primer trimestre de 2021, con lo cual cerró en un billón 873 mil 8 mdp.

La deuda financiera neta total, que incluye efectivo y equivalentes de efectivo, ascendió a 2 billones 306 mil 648 mdp, al 31 de marzo de 2021, lo cual significó una variación de 4.0 por ciento, en comparación al 31 de diciembre de 2020.

En el mismo reporte se señala que la relación entre la deuda financiera y el total del pasivo y patrimonio quedó en 115.7 por ciento y presentó una variación negativa de 1.4 puntos porcentuales en relación al cierre de 2020 (117.1 por ciento).

Gráfico 1

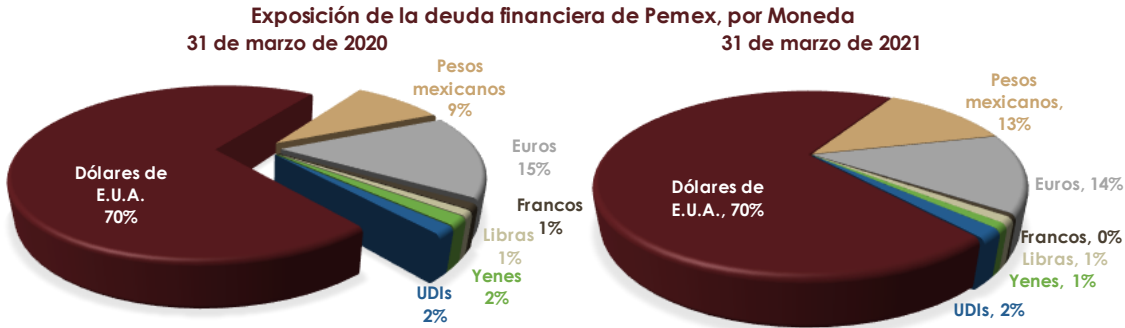

FUENTE: elaborado por CEFP, con información de Pemex.

Si se analiza la deuda de Pemex por moneda, se observa que entre el 31 de marzo de 2020 y el mismo periodo de 2021, la deuda en dólares se mantuvo alrededor del 70 por ciento, mientras que la deuda en pesos mexicanos

Gráfico 3

Endeudamiento Neto de Pemex, 2020-2021 (Millones de pesos)

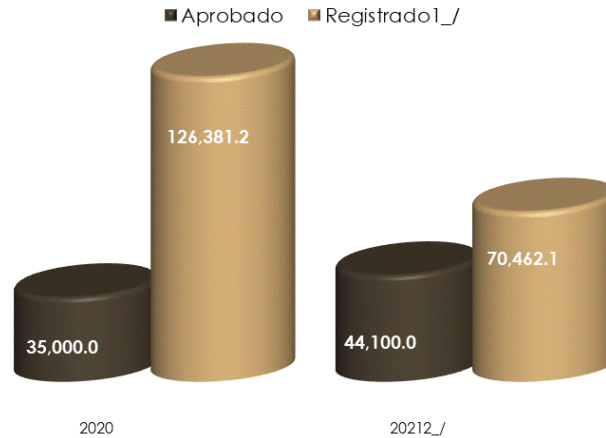

1_/_Cifras preliminares al primer trimestre de 2021.

2_/_Endeudamiento neto aprobado por el Congreso en términos del crédito público según lo establecido en la Ley de Ingresos de la Federación 2021 ascendió a 22,000 mdp en deuda interna y a 1,000 mdd en deuda externa, que expresado en pesos totaliza 44,100 mdp, se utilizó el tipo de cambio promedio (22.1 pesos por dólar) establecido en los CGPE 2021.

FUENTE: elaborado por el CEEFP, con información de SHCP.

Consideraciones Finales

Al cierre del primer trimestre de 2021, la deuda financiera de Pemex aumentó 4 por ciento, en comparación al cierre de 2020, al ubicarse en 2 billones 348 mil 60 mdp, debido principalmente a la depreciación en el tipo de cambio.

En su comparativo anual, la deuda financiera contratada en pesos mexicanos obtuvo mayor participación al pasar de 9 a 13 por ciento, en relación a otras monedas. Asimismo, la deuda convenida a tasa fija disminuyó 2 por ciento su participación, con respecto a la acordada a tasa flotante.

Al cierre del primer trimestre de 2021, el monto de endeudamiento neto ascendió a 70 mil 462.1 mdp y supera en 26 mil 362.1 mdp, al monto autorizado por el Congreso para todo el ejercicio. No obstante que el

endeudamiento neto externo del sector público fue superior a los autorizados en el Artículo 2 de la Ley de Ingresos de la Federación, fue congruente con lo establecido en el mismo ordenamiento, al autorizar al Ejecutivo Federal y las entidades a contratar obligaciones constitutivas de deuda pública externa adicionales a lo estipulado, siempre que el endeudamiento neto interno fuera menor al aprobado en el citado artículo o en el presupuesto de las entidades respectivas, en un monto equivalente al de dichas obligaciones adicionales; o viceversa.

Fuentes de Información

Pemex, Reporte de resultados al primer trimestre de 2021, disponible en:

[Reporte 1T21.pdf \(pemex.com\)](#)

SHCP, Cuenta de la Hacienda Pública Federal 2020, disponible en: [Cuenta](#)

[Pública \(hacienda.gob.mx\)](#)

_____, Estadísticas oportunas de finanzas públicas, disponible en:

[.:ESTOPOR:. Reportes \(hacienda.gob.mx\)](#)

_____, Informes sobre la Situación Económica, las Finanzas Públicas y la Deuda Pública al primer trimestre de 2021, disponible en:

[itindc_202101.pdf \(hacienda.gob.mx\)](#)

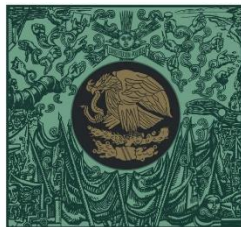

**CÁMARA DE
DIPUTADOS**
LXIV LEGISLATURA

CEFP

Centro de Estudios de las Finanzas Públicas



www.cefp.gob.mx



@CEFP_diputados



Centro de Estudios de las Finanzas Públicas