



Nota Informativa

30 de agosto de 2021

Deuda Neta del Sector Público Federal, Segundo Trimestre 2021

De acuerdo con el Informe presentado por la SHCP, al cierre del segundo trimestre de 2021, la deuda neta del Sector Público Federal, integrada por la deuda del Gobierno Federal más las obligaciones de las entidades de control presupuestario directo, de las empresas productivas del Estado y sus empresas productivas subsidiarias, y de la banca de desarrollo, se situó en 12 billones 364 mil 252.1 millones de pesos (mdp).

La política de deuda implementada durante el presente año, continúa enmarcada en lo establecido en el Plan Nacional de Desarrollo y en el Plan Anual de Financiamiento para 2021. Durante el segundo trimestre del año, la fortaleza de las finanzas públicas permitió mantener la deuda en una trayectoria sostenible, sin sobrepasar los techos de endeudamiento aprobados por el H. Congreso de la Unión. El programa de financiamiento total del Gobierno Federal, tiene un avance a junio del 50.2 por ciento, mientras que se ha utilizado 44.5 por ciento del techo autorizado de la deuda externa, equivalente a 5.2 mil millones de dólares (mmd).

Cuadro 1.
Saldos de la Deuda Neta del Sector Público Federal
2T2020 - 2T2021
(Millones de pesos)

Concepto	Junio 2020	Diciembre 2020	Junio 2021	Diferencia Absoluta		Var. Real (%)	
				Jun20-Jun21	Dic20-Jun21	Jun20-Jun21	Dic20-Jun21
Deuda Neta Total	12,335,962.4	12,017,864.0	12,364,252.1	28,289.7	346,388.1	-4.5	-1.1
Deuda Interna	7,442,520.9	7,598,788.0	7,978,981.1	536,460.2	380,193.1	2.1	0.9
Deuda Externa	4,893,441.5	4,419,076.0	4,385,271.0	-508,170.5	-33,805.0	-14.6	-4.6
Partida Informativa							
Millones de dólares						Var. (%)	
						Jun20-Jun21	Dic20-Jun21
Deuda Neta Total	537,011.6	602,438.5	624,372.0	87,360.4	21,933.5	16.3	3.6
Deuda Interna	323,989.3	380,916.5	402,923.9	78,934.6	22,007.4	24.4	5.8
Deuda Externa	213,022.3	221,522.0	221,448.1	8,425.8	-73.9	4.0	0.0

Fuente: Elaborado por CEFP, con información de SHCP.

Deuda Neta Total

Al segundo trimestre de 2021, la deuda neta del Sector Público Federal representó una disminución de 4.5 por ciento en términos reales, con respecto al mismo mes de 2020 y una reducción de 1.1 por ciento con relación a diciembre de ese año. De ese total, durante 2021 la deuda interna representó 64.5 por ciento, mientras que la deuda externa significó 35.5 por ciento; situación que ha mejorado considerablemente si se compara con su composición a junio de 2020, cuando representaban 60.3 y 39.7 por ciento, respectivamente, como puede observarse en el Gráfico 1.

Gráfico 1.

Deuda Neta del Sector Público Federal, 2T2020
 (Porcentaje de participación)

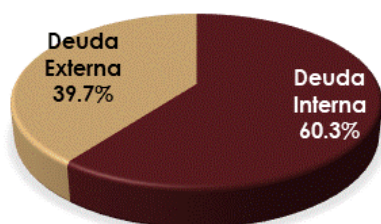

Deuda Neta del Sector Público Federal, 2T2021
 (Porcentaje de participación)

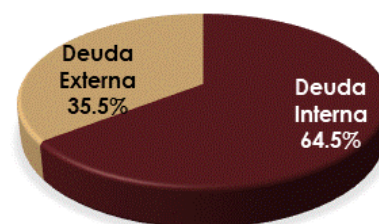

FUENTE: elaborado por CEFP, con información de SHCP.

Deuda Interna Neta

El componente interno se situó en siete billones 978 mil 981.1 mdp, para el segundo trimestre de 2021. En términos reales, la deuda interna se incrementó 2.1 por ciento, respecto al mismo trimestre del año anterior y 0.9 por ciento respecto al cierre de 2020, como se aprecia en el Cuadro 1.

La variación del saldo de la deuda interna del Sector Público Federal al segundo trimestre de 2021, respecto del cierre de 2020, fue el resultado de los siguientes factores:

- Un endeudamiento interno neto por 339 mil 717.8 mdp;
- Una variación positiva en los activos internos del Sector Público Federal por 37 mil 457.5 mdp, y
- Ajustes contables positivos por 77 mil 932.8 mdp, que reflejan, principalmente, el efecto inflacionario sobre los pasivos indizados a esta variable y operaciones de permuta de deuda.

Con base en el saldo contractual de la deuda interna del Sector Público registrado al 30 de junio de 2021, las amortizaciones durante el resto del año (julio a diciembre de 2021), serán de un billón 159 mil 418.8 mdp. De este monto, 91.6 por ciento se encuentra asociado a los vencimientos de valores colocados en los mercados nacionales.

Gráfico 2.
Deuda Interna del SPF, por Fuentes de Financiamiento,
2T2021
 (Porcentaje de participación)

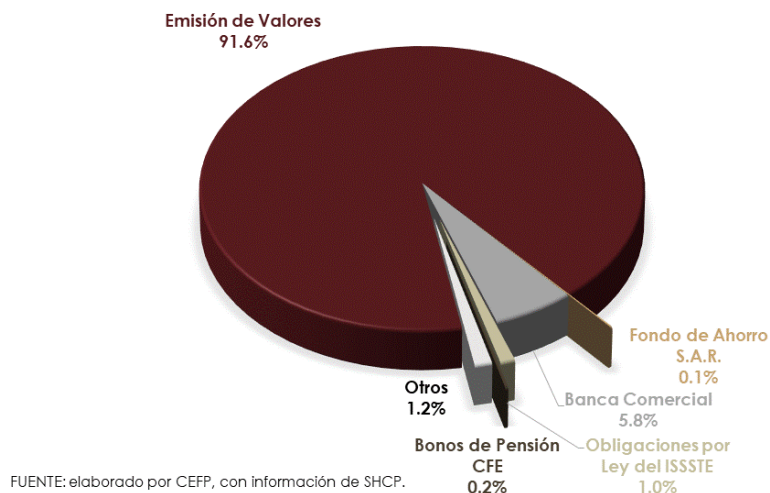

Deuda Externa Neta

La deuda externa neta ascendió a cuatro billones 385 mil 271 mdp [221 mil 448.1 millones de dólares (mdd)] en el segundo trimestre de 2021, que representó una reducción de 14.6 por ciento en términos reales respecto al mismo periodo del año previo y 4.6 por ciento menos en relación con el cierre de 2020, como puede observarse en el Cuadro 1.

La evolución de la deuda externa neta del Sector Público Federal durante el periodo de enero a junio de 2021 fue resultado de los siguientes factores:

- Un endeudamiento externo neto de 4 mil 602.6 mdd;
- Activos internacionales del Sector Público Federal asociados a la deuda externa con una variación positiva de 3 mil 243.3 mdd, y
- Ajustes contables negativos por un mil 433.2 mdd, que reflejan, por una parte, los ajustes por las operaciones de manejo de deuda, y por otra parte, la variación del dólar con respecto a otras monedas en que se encuentra contratada la deuda.

Con base en el saldo contractual de la deuda externa del Sector Público Federal registrado al 30 de junio de 2021, las amortizaciones durante el resto del año, sumarán un monto de 12 mil 480.9 mdd. De esta cifra, 19.7 por ciento se encuentra asociado a las amortizaciones proyectadas de los vencimientos de deuda de mercado de capitales; 59.8 por ciento a créditos directos y pasivos Pidiregas; y 20.5 por ciento, referente a las amortizaciones de líneas vinculadas al comercio exterior y a vencimientos de deuda con Organismos Financieros Internacionales (OFIs).

Gráfico 3.
Deuda Externa del SPF, por Fuentes de Financiamiento,
2T2021
(Porcentaje de participación)

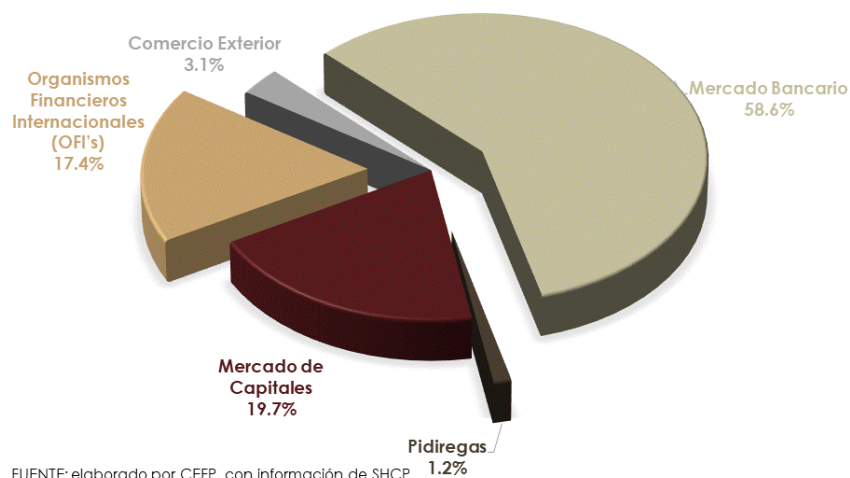

Si se analiza el saldo de la deuda externa neta en moneda nacional para el segundo trimestre de 2021, la disminución fue por 508 mil 170.5 mdp con respecto al mismo periodo del año anterior, lo que se explica en su mayoría, por la apreciación de 14.4 por ciento anual del peso respecto al dólar, que pasó de 22.2990 a 20.0301 pesos por dólar. En relación al cierre de 2020, significó una reducción de 33 mil 805 mdp y una depreciación de 3.6 por ciento del peso respecto al dólar, al pasar de 19.9651 a 20.0301 pesos por dólar.

Deuda Neta Total con respecto al PIB

De esta manera, las operaciones en materia de deuda señaladas anteriormente, hicieron que al 30 de junio de 2021 el saldo de la deuda neta del Sector Público Federal se ubicara en 47.7 por ciento, en términos del PIB, esto es una reducción de 5.5 puntos porcentuales, respecto a 53.2 por ciento registrado a junio de 2020 y 4.4 puntos porcentuales menos que lo reportado al cierre de ese año, que fue de 52.1 por ciento. Esto se explica por el incremento del PIB en 19.6 por ciento en términos reales en el segundo trimestre de 2021, frente al mismo trimestre del año previo,¹ con ello se vio mejorada la relación Deuda a PIB.

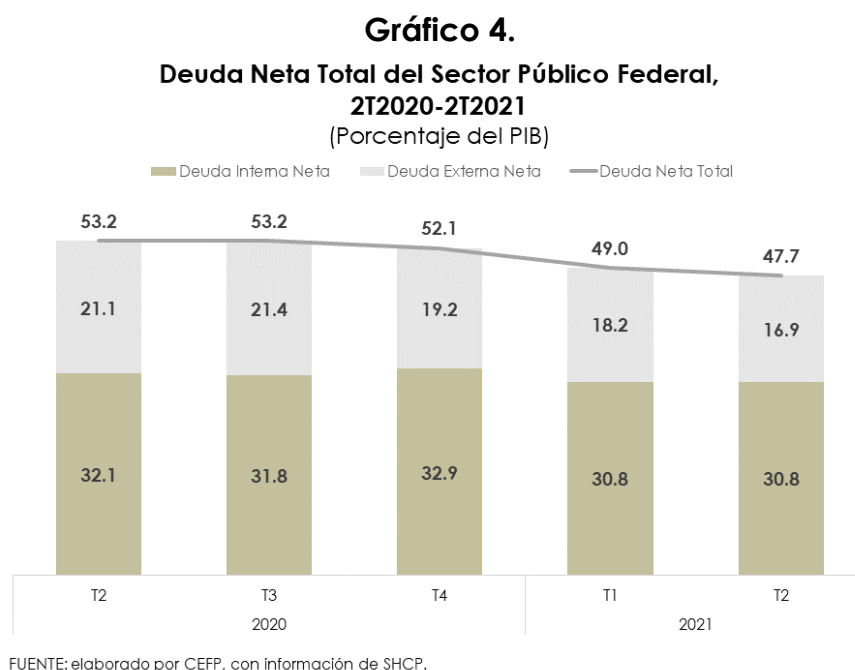

¹ INEGI, Estimación Oportuna del PIB en México durante el Segundo Trimestre de 2021, Comunicado de prensa núm. 435/21, 30 de julio de 2021.

Consideraciones Finales

La evolución de los saldos de la deuda neta durante el segundo trimestre de 2021 mostró una disminución de 4.5 por ciento en términos reales, con respecto al mismo trimestre de 2020. Esto se explica, en su mayoría, por la apreciación de 14.4 por ciento anual del peso respecto al dólar, en el mismo periodo.

Asimismo, se vio mejorada la relación Deuda a PIB, lo que significó 47.7 por ciento del Producto, lo anterior como consecuencia del incremento del PIB de 19.6 por ciento en términos reales al segundo trimestre de 2021, frente al mismo trimestre del año previo.

Fuentes de Información

INEGI, Estimación Oportuna del Producto Interno Bruto en México durante el Segundo Trimestre de 2021 (Cifras desestacionalizadas), Comunicado de prensa núm. 435/21, 30 de julio de 2021, en: https://www.inegi.org.mx/contenidos/saladeprensa/boletines/2021/pib_eo/pib_eo2021_07.pdf

SHCP, Informes Sobre la Situación Económica, las Finanzas Públicas y la Deuda Pública al Segundo Trimestre 2021, disponible en: https://www.finanzaspublicas.hacienda.gob.mx/work/models/Finanzas_Publicas/docs/congreso/infotrim/2021/iit/01inf/itindc_202102.PDF

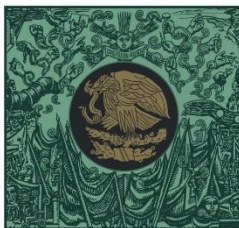

**CÁMARA DE
DIPUTADOS**
LXIV LEGISLATURA

CEFP
Centro de Estudios de las Finanzas Públicas



www.cefp.gob.mx



@CEFP_diputados



Centro de Estudios de las Finanzas Públicas