

Nota Informativa

Impuesto al Valor Agregado, Enero-Septiembre 2023

Concepto	Enero-Septiembre ¹		Diferencia ¹	Variación % real
	2022	2023		
Recaudación	944,223.8	953,054.0	8,830.2	-4.7%
Devoluciones y compensaciones				
Devoluciones	586,213.2	607,954.6	21,741.4	-2.1%
Compensaciones	23,059.4	18,224.9	-4,834.5	-25.4%
Recaudación Sectorial				
Agricultura	-21,044.6	-21,584.5	-539.9	3.2%
Industria	-240,619.5	-234,612.8	6,006.7	7.9%
Comercio	67,924.7	87,154.2	19,229.5	21.1%
Servicios	399,971.9	458,871.1	58,899.2	8.3%
Otros	737,991.4	663,226.0	-74,765.4	-15.1%
Nivel de Ingreso anual por contribuyente				
0 ≤ 750 mil pesos	24,973.6	24,266.2	-707.4	-8.3%
750 mil pesos ≤ 20 millones de pesos	48,650.3	46,593.6	-2,056.7	-9.6%
20 millones de pesos ≤ 500 millones de pesos	97,003.8	114,924.3	17,920.5	11.9%
Más de 500 millones de pesos	13,735.8	71,410.9	57,675.1	390.9%
No presentó declaración anual	759,860.1	695,858.9	-64,001.2	-13.5%

1/ millones de pesos

FUENTE: elaborado por el CEFP con datos de SHCP

Entre enero y septiembre de 2023, la recaudación del IVA se reportó en 953 mil 54 millones de pesos (mdp); esto es 122 mil 377.8 mdp por debajo de lo programado en un billón 75 mil 431.8 mdp, e inferior a lo obtenido en el mismo periodo de 2022 en 4.7 por ciento real.

A pesar de la baja señalada, respecto a 2022, la recaudación del IVA muestra una tendencia a la recuperación, en relación con lo observado en los dos trimestres previos de este año, cuando las tasas negativas fueron de

6.4 y 8.8 por ciento reales. En esta evolución destaca, por una parte, la caída de cuatro mil 834.5 mdp (-25.4% real) en las compensaciones efectuadas del IVA, en relación al año anterior; además del menor margen verificado entre lo programado y lo recaudado, pues en el primer trimestre se captó 20.8 por ciento menos de lo programado, mientras que para el tercer trimestre la diferencia fue de -11.4 por ciento.

Por otro lado, también resalta el aumento de 21 mil 741.4 mdp en las devoluciones, sobre las de 2022 que, en términos reales, se tradujo en una caída de 2.1% debido al efecto de la inflación.

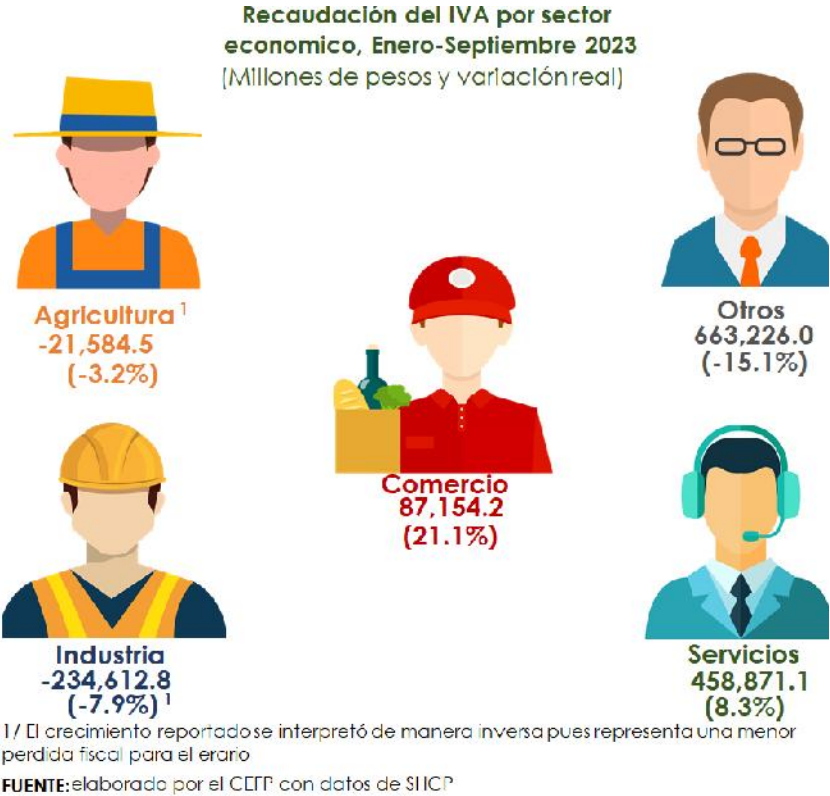

Vista la recaudación por sectores, de manera específica, el industrial y el agropecuario tuvieron una recaudación negativa de 234 mil 612.8 mdp y de 21 mil 584.5 mdp, respectivamente, derivada de un mayor consumo de artículos a los que se aplican beneficios fiscales (en su mayoría la tasa cero);

hecho que produce una renuncia recaudatoria. La captación de estos sectores decreció en 7.9 y 3.2 por ciento a valor real, en ese orden.

El sector servicios, por su parte, reportó un aumento en la recaudación de 8.3 por ciento, lo que se asocia con el incremento de la recaudación por Servicios financieros y de seguros en 13.8 por ciento (18 mil 944.2 mdp) y de los Servicios de información en medios masivos con 36.7 por ciento (11 mil 240 mdp), que han sido los dos subsectores con el mayor crecimiento. Otro caso que resalta considerablemente es el del sector comercio, que reportó un aumento en la recaudación de 21.1 por ciento (67 mil 924.7 mdp por arriba de lo captado el año previo), este incremento se explica, principalmente, por la mayor recaudación del Comercio al por menor en 22.1 por ciento (13 mil 213 mdp).

Si se compara la recaudación del IVA respecto a las ventas de la ANTAD, (ver gráfico lateral) para contrastar el comportamiento del consumo, con la evolución de la recaudación, se puede observar que a diferencia de la captación de ingresos (donde se observan variaciones importantes) el consumo de la ANTAD reportó un crecimiento sostenible de sus ventas, que parece no tener correlación con el comportamiento de la recaudación fiscal, situación

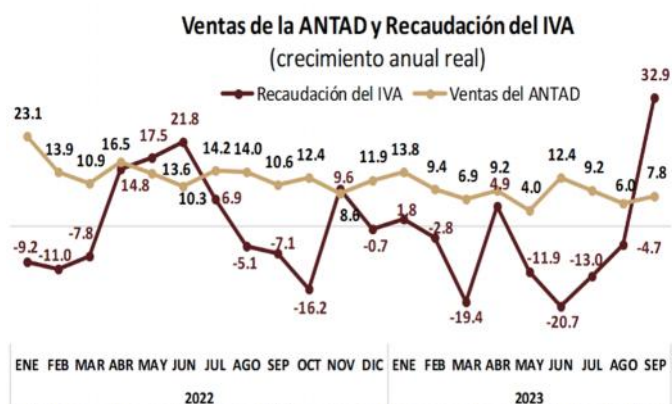

ENE FEB MAR ABR MAY JUN JUL AGO SEP OCT NOV DIC ENE FEB MAR ABR MAY JUN JUL AGO SEP
2022 2023
1/Los impuestos reportados por el IVA se recaudan un mes previo como lo indica el artículo 1° A y 33 de la LIVA, por lo que para un análisis robusto de la posible tendencia del impuesto con respecto a las ventas reportadas se rezago un periodo las ventas de la ANTAD.
Fuente: elaborado por el CEFP con datos de la ANTAD y la SHCP.

que podría explicarse por dos factores, el primero es la evolución en el consumo de productos con tasa cero (como alimentos y medicamentos), que si bien, representan una venta para el comercio al por menor, no se ve reflejado en la recaudación; y, el segundo, es que el 70.5 por ciento de la recaudación de IVA proviene de operaciones de comercio exterior la cual se ha visto impactada por la apreciación del peso mexicano respecto del dólar estadounidense que afecta la recaudación por importaciones.

Finalmente, el sector Otros reportó un descenso en la recaudación de 74 mil 765.4 mdp proveniente del subsector de Otros Auxiliares con un decremento de 70 mil 976.8 mdp (15 por ciento).

Recaudación del IVA por nivel de ingresos, Enero-Septiembre 2023

(Millones de pesos y variación real)

Nivel de menor ingreso^a



24,266.2
(-8.3%)

a/entre 0 y 750 mil pesos anuales

Nivel de mayor ingreso^b



71,410.9
(390.9%)

b/más de 500 millones de pesos anuales

FUENTE: elaborado por el CEFP con datos de SHCP

Los contribuyentes con menores ingresos (menos de 250 mil pesos) tuvieron una contribución menor en 4.7%, mientras que, los de mayor ingreso (arriba de 500 millones) aportaron un monto superior en 57 mil 675.1 mdp respecto al mismo periodo de 2022.

En su comparativa por nivel adquisitivo, resalta que los contribuyentes con ingresos bajos (menores a 750 mil pesos anuales) pagaron 24 mil 266.2 mdp por concepto de IVA, monto inferior en 8.3% respecto a lo obtenido en igual periodo de 2022; por su parte, los de ingreso alto (mayor a 50 millones de pesos anuales) contribuyeron con 71 mil 410.9 mdp; monto mayor en 57 mil 675.1 mdp (390.9 por ciento más) a lo visto en 2022.

Consideraciones Finales

Al cierre de septiembre de 2023 la recaudación del IVA reportó un incremento en la recaudación de ocho mil 830.2 mdp, en relación a 2022, pero que en términos reales significó una reducción de 4.7 por ciento, debido al efecto inflacionario. Esa reducción real estuvo asociada al sector Otros, cuya captación fue inferior a la obtenida un año atrás en 74 mil 765.4 mdp, (15.1 por ciento real menos).

Por nivel de ingresos de los contribuyentes sobresale la reducción en la recaudación de aquellos con un ingreso inferior a 20 millones de pesos y de los contribuyentes que no presentaron declaración anual.

Anexos

Recaudación del IVA por sector económico

(Millones de pesos)

	2022	2023	Diferencia	Var. real
Total	944,223.8	953,054.0	8,830.2	-4.7%
Agricultura	-21,044.6	-21,584.5	-539.9	-3.2%
Minería	-11,945.5	-4,068.8	7,876.7	-67.8%
Electricidad	7,031.5	-20,415.1	-27,446.6	-374.1%
Construcción	34,167.1	27,033.7	-7,133.4	-25.3%
Industrias manufactureras	-269,872.6	-237,162.6	32,710.0	-17.0%
Comercio al por mayor	22,922.0	28,938.5	6,016.5	19.2%
Comercio al por menor	45,002.7	58,215.7	13,213.0	22.1%
Transportes, correos y almacenamiento	43,066.9	47,599.7	4,532.8	4.4%
Servicios de Información en medios masivos	25,083.6	36,323.6	11,240.0	36.7%
Servicios financieros y de seguros	92,351.7	111,295.9	18,944.2	13.8%
Servicios inmobiliarios y de alquiler	38,289.9	41,373.5	3,083.6	2.0%
Servicios profesionales, científicos y técnicos	60,665.5	68,697.1	8,031.6	6.9%
Dirección de corporativos y empresas	9,102.6	10,641.4	1,538.8	10.4%
Servicios de apoyo a los negocios	51,800.0	55,956.5	4,156.5	2.0%
Servicios educativos	1,794.0	2,079.9	285.9	9.5%
Servicios de salud y de asistencia social	9,738.2	10,859.0	1,120.8	5.3%
Servicios de esparcimiento culturales y deportivos.	3,893.6	4,733.4	839.8	14.8%
Servicios de alojamiento temporal y preparación de alimentos y bebidas	27,795.3	35,201.2	7,405.9	19.6%
Otros servicios excepto actividades de gobierno	8,255.5	8,914.0	658.5	1.9%
Actividades de gobierno y de organismos internacionales y extraterritoriales	28,135.1	25,195.9	-2,939.2	-15.4%
Otros	22,776.1	18,987.5	-3,788.6	-21.3%
Otros Auxiliares ¹	715,215.3	644,238.5	-70,976.8	-15.0%

1/ Incluye la recaudación de las Aduanas, Entidades Federativas y Tesorería de la Federación, como Auxiliares.

FUENTE: elaborado por el CEFP con información de la SHCP

Recaudación del IVA por decil de ingresos

(Millones de pesos)

Nivel de ingresos ¹ (Miles de pesos)	2022	2023
Total	944,223.8	953,054.0
0 a 250	17,499.6	17,671.5
250 a 500	4,429.4	4,067.6
500 a 750	3,044.6	2,527.1
750 a 1,000	2,515.1	2,012.3
1,000 a 5,000	18,807.6	14,571.0
5,000 a 10,000	11,292.2	12,855.0
10,000 a 20,000	16,035.4	17,155.3
20,000 a 50,000	25,757.8	28,593.7
50,000 a 100,000	21,904.2	27,639.5
100,000 a 500,000	49,341.8	58,691.1
más de 500,000	13,735.8	71,410.9
Resto ²	759,860.1	695,858.9

1/Los Rangos se obtienen de conformidad a los Ingresos Anuales declarados por el Contribuyente, excepto aquellos que tributan en el Régimen de Incorporación Fiscal, en cuyo caso se tomaron las declaraciones bimestrales presentadas en "Mis Cuentas" y DyP.

2/Contribuyentes que no presentaron declaración anual.

FUENTE: elaborado por el CEFP con información de la SHCP

Fuentes

Asociación Nacional de Tiendas de Autoservicio y Departamentales, ventas a tiendas totales, disponibles en:

<https://antad.net/indicadores/crecimiento-nominal-en-ventas/>

SHCP, Informes Sobre la Situación Económica, las Finanzas Públicas y la Deuda Pública al tercer Trimestre de 2023, disponible en:

https://www.finanzaspublicas.hacienda.gob.mx/es/Finanzas_Publicas/Informes_al_Congreso_de_la_Union



www.cefp.gob.mx



[@CEFP_diputados](https://www.facebook.com/CEFP_diputados)



[@CEFP_diputados](https://twitter.com/CEFP_diputados)